



## GUIDE À DESTINATION DES PERSONNES EN SITUATION DE HANDICAP & DES AIDANTS

# Handiaix



# L'ÉDITO DU MAIRE

“ Aix-les-Bains a à cœur, chaque jour un peu plus, de favoriser l'accueil, l'orientation et la qualité de vie des Aixois et notamment ceux en situation de handicap.

Lorsque survient un handicap, il est parfois compliqué de savoir à qui s'adresser. Ce guide, pensé pour rendre la ville accessible à tous, recense les démarches à effectuer, les différentes aides existantes et les interlocuteurs appropriés vers qui s'orienter. Il constitue l'aboutissement d'un important travail de réflexion, de recherche et d'enrichissement mené en collaboration avec le Conseil des Sages, le référent handicap de la Ville, le CCAS, le Conseil départemental de la Savoie, des personnes en situation de handicap, leurs familles, et les associations qui les représentent.

Santé, scolarité, travail, transport, logement, commerces, tourisme, sport et loisirs, toute une palette de services dédiés sont répertoriés dans Handi'Aix, pour tous les âges, afin de permettre à tous de trouver à proximité les informations utiles pour s'intégrer pleinement dans la vie locale.

Le tourisme étant un élément moteur pour notre ville, j'encourage les établissements aixois à tout mettre en œuvre pour garantir une offre soucieuse de l'autonomie et à prétendre ainsi à la marque nationale Tourisme & Handicap, déjà détenue par l'Office de tourisme intercommunal Aix-les-Bains Riviera des Alpes ainsi que par le Musée Faure.

La Ville est pour sa part candidate à l'obtention du label H+ de la Région Auvergne-Rhône-Alpes qui distingue ceux qui en font plus pour le handicap et dont le but est de valoriser toutes les initiatives en faveur des personnes handicapées.

Aix-les-Bains marque sa volonté d'être une ville handi-bienveillante à travers notamment l'insertion et le maintien dans l'emploi des personnes en situation de handicap dans la collectivité. Mais aussi sa participation au Duo Day, opération annuelle permettant à des personnes handicapées d'accomplir une immersion d'une journée dans les services municipaux.

Plus que jamais, notre commune s'inscrit dans le respect des uns et des autres et de l'enrichissement de nos différences.

Bonne lecture !



**Renaud BERETTI**  
Maire d'Aix-les-Bains  
Président de Grand Lac



# SOMMAIRE

|   |           |
|---|-----------|
| • L'édito du maire d'Aix-les-Bains.....   | 1         |
| • L'intérêt du guide.....   | 4         |
| • La loi du 11 février 2005 et ses évolutions fondamentales .....                                 | 5         |
| • Les principaux types de handicap .....  | 8         |
| <b>LA PRISE EN CHARGE DU HANDICAP .....</b>   | <b>9</b>  |
| • Les demandes d'aides et de prestations à la personne .....                                      | 10        |
| • Le rôle de la Maison départementale<br>des personnes handicapées (MDPH) .....                   | 10        |
| • Le rôle de la Commission des droits<br>et de l'autonomie des personnes handicapées (CDAPH)..... | 11        |
| • Les régimes de protections des majeurs .....  | 12        |
| <b>L'ENFANCE / L'ADOLESCENCE .....</b>  | <b>13</b> |
| • Le dépistage et l'orientation.....  | 14        |
| • La scolarisation .....  | 16        |
| • Les établissements médico-sociaux .....   | 20        |
| • L'accompagnement individuel.....  | 22        |
| <b>LES ADULTES.....</b>   | <b>23</b> |
| • Travail - emploi - Formation professionnelle .....  | 24        |
| • La pension d'invalidité .....   | 27        |
| • L'allocation aux adultes handicapés.....  | 29        |
| <b>APRÈS 60 ANS .....</b>   | <b>31</b> |
| • Retraite et handicap .....  | 32        |
| • Quel dispositif pour quelle situation ? .....   | 33        |



# SOMMAIRE

|   |           |
|---|-----------|
| <b>LA VIE AU QUOTIDIEN .....</b>  | <b>35</b> |
| • Le transport.....   | 36        |
| • Le logement .....   | 41        |
| • Le soutien de vie à domicile et en établissement médico-social ..                   | 43        |
| • L'aide-ménagère à domicile en faveur<br>des personnes en situation de handicap..... | 45        |
| • Les établissements et structures médico-sociales .....                              | 46        |
| • Les commerces accessibles.....  | 47        |
| • Le tourisme et les loisirs .....  | 55        |
| - Restaurants accessibles .....   | 59        |
| - Auberge de jeunesse et campings accessibles.....                                    | 66        |
| - Hôtels et résidences de tourisme accessibles.....                                   | 67        |
| - À découvrir au lac du Bourget.....  | 70        |
| - Thermalisme et remise en forme .....  | 71        |
| - Balades et belvédères accessibles.....  | 72        |
| - Culture et divertissements .....  | 74        |
| • La pratique sportive .....  | 78        |
| - Les équipements sportifs .....  | 78        |
| - L'annuaire des clubs et associations de sport adapté.....                           | 81        |
| - Les ambassadeurs aixois handisport.....   | 84        |
| <br>  |           |
| <b>LES ANNEXES .....</b>  | <b>87</b> |
| • Le glossaire des sigles .....   | 88        |
| • Vos interlocuteurs privilégiés .....  | 89        |
| • Le répertoire des associations.....   | 91        |
| • Les téléphones d'urgence .....  | 93        |
| • Le site internet de la Mairie d'Aix-les-Bains .....                                 | 93        |

# L'INTÉRÊT DU GUIDE

Le guide **HANDI'AIX**, premier guide à destination des personnes en situation de handicap à paraître en Savoie, a été créé par le Conseil des sages et le référent handicap de la mairie d'Aix-les-Bains, en partenariat avec le Centre communal d'action sociale et les services de la Mairie d'Aix-les-Bains, le Conseil départemental de la Savoie, les associations locales pour les personnes en situation de handicap, la Maison départementale des personnes handicapées, l'Office de tourisme intercommunal Aix-les-Bains Riviera des Alpes, les services de l'Éducation nationale et la société de bus Ondéa.

## SA RAISON D'ÊTRE

Parmi ses missions de service public, la Mairie d'Aix-les-Bains est un acteur majeur pour aider les personnes en situation de handicap ou de dépendance.

## SON OBJECTIF

Promouvoir une dynamique de partenariat pour apporter de l'aide et du soutien aux personnes concernées dans les actes, déplacements et démarches de la vie courante.

## SON PLAN D' ACTIONS

Pratique, le guide **HANDI'AIX** s'adresse à toutes les personnes en situation de handicap et à leurs familles. Il aborde tous les aspects de la vie quotidienne pour toutes les situations de handicap et à tous les âges de la vie.

# LA LOI DU 11 FÉVRIER 2005 ET SES ÉVOLUTIONS FONDAMENTALES

## QUE DIT LA LOI ?

L'article 2 de la loi 2005-102 du 11 février 2005 définit la notion de handicap :  
« constitue un handicap, au sens de la présente loi, toute limitation d'activité ou restriction de participation à la vie en société subie, dans son environnement, par une personne en raison d'une altération substantielle, durable ou définitive, d'une ou plusieurs fonctions physiques, sensorielles, mentales, cognitives ou psychiques, d'un polyhandicap ou d'un trouble de santé invalidant ».

## SES ÉVOLUTIONS FONDAMENTALES

### La Maison départementale des personnes handicapées (MDPH)

**La Maison départementale des personnes handicapées est un lieu unique destiné à faciliter les démarches des personnes handicapées.**

Elle offre un accès unifié aux droits et prestations prévus pour les personnes en situation de handicap. Elle exerce une mission d'accueil, d'information, d'accompagnement et de conseil des personnes en situation de handicap et de leur famille ainsi que de sensibilisation de tous les citoyens aux handicaps.

**Maison départementale des personnes handicapées (MDPH)**

**110, rue Sainte-Rose - 73000 Chambéry**

**Tél. 04 79 75 39 60 - Site internet : [www.mdph73.fr](http://www.mdph73.fr)**

## LE DROIT À COMPENSATION

La loi met en œuvre le principe du droit à compensation du handicap en établissement comme à domicile. La prestation de compensation couvre les besoins en aide humaine, technique ou animalière, aménagement du logement ou du véhicule, en fonction du projet de vie formulé par la personne en situation de handicap.



## LA SCOLARITÉ

La loi handicap reconnaît à tout enfant porteur de handicap le droit d'être inscrit en milieu ordinaire dans l'école la plus proche de son domicile.

## L'ACCESSIBILITÉ

La loi, pour l'égalité des droits et des chances, la participation et la citoyenneté, définit les moyens de participation des personnes en situation de handicap à la vie de la cité. Elle a l'obligation de veiller à la mise en accessibilité des bâtiments et des transports et de favoriser la chaîne de déplacement.

## L'EMPLOI

La loi handicap réaffirme :

- l'obligation d'emploi d'au moins 6% de travailleurs en situation de handicap pour les entreprises publiques ou privées de plus de 20 salariés,
- et renforce les sanctions.

## LA PROTECTION JURIDIQUE

**Une réforme de la protection des majeurs est définie par la loi du 5 mars 2007.** La nouvelle loi vise à mettre fin aux confusions entre la protection juridique et l'action sociale en distinguant clairement les mesures de nature sociale (qui préservent la capacité juridique de la personne à protéger) des mesures de nature civile, prononcées par le juge des tutelles.

Elle recentre la protection juridique sur les personnes réellement atteintes d'une altération des facultés mentales. Désormais, la mise sous tutelle ou sous curatelle d'une personne n'est possible que si une altération des facultés est constatée par un certificat médical circonstancié.

# L’AFFILIATION GRATUITE À L’ASSURANCE VIEILLESSE







L’assurance vieillesse des parents au foyer garantit, sous certaines conditions, une continuité dans les droits à la retraite d’une personne qui aurait cessé ou réduit son activité professionnelle pour s’occuper d’un enfant ou d’un adulte en situation de handicap au foyer familial.

**Les bénéficiaires** de l’assurance vieillesse du régime général de la sécurité sociale concernent les personnes ayant :

- un enfant en situation de handicap non admis en internat, en incapacité permanente d’au moins 80%, âgé de moins de 20 ans et n’ayant pas atteint l’âge limite d’attribution de l’Allocation d’éducation de l’enfant handicapé (AEEH),
- assumant un adulte en situation de handicap vivant au foyer familial, lié au bénéficiaire de l’affiliation.

**Le formulaire de demande est disponible sur le site de la MDPH qui le transmettra à la Caisse d’allocations familiales (CAF) ou à la Mutualité sociale agricole (MSA).**

# LES PRINCIPAUX TYPES DE HANDICAP

|   |   |
|---|---|
|    | <p><b>Le handicap moteur</b> recouvre l'ensemble des troubles pouvant entraîner une atteinte partielle ou totale de la motricité, notamment des membres supérieurs et/ou inférieurs (difficultés pour se déplacer, conserver ou changer une position, prendre et manipuler, effectuer certains gestes).</p>   |
|    | <p><b>Le handicap visuel</b> concerne les personnes aveugles, mais aussi, dans la majorité des cas, les personnes atteintes de déficience visuelle qui peuvent avoir des problèmes pour leurs déplacements, leur orientation dans l'espace et leur représentation d'un environnement ou des objets.</p>   |
|    | <p><b>Le handicap auditif</b> : la perte auditive totale est rare, la plupart des déficients auditifs possèdent « des restes auditifs » pour lesquels les prothèses auditives apportent une réelle amplification. Selon les cas, ce handicap s'accompagne ou non, d'une difficulté à oraliser.</p> <p>La surdité est une déficience physiologique qui détériore plus ou moins la perception de l'environnement sonore, qui altère la compréhension des codes linguistiques et qui constitue un obstacle important à la participation aux réseaux de communication.</p>  |
|  | <p><b>Le handicap psychique</b> : l'organisation en est la cause comme l'organisation du temps, l'anticipation des conséquences d'un acte, la possibilité de communiquer de façon participative, mémoriser, concevoir les réactions des autres... associée à la non reconnaissance des troubles, à la dénégation (le déni) et à l'absence de participation sociale.</p> <p>Cinq domaines de la vie courante sont à prendre en considération au quotidien pour évaluer l'importance du handicap : la capacité à prendre soin de soi, à établir des relations durables, à se former et assurer une activité, à se maintenir dans son logement, à organiser une vie sociale et des loisirs. La connaissance de ces particularités permet d'aider la personne malade à faire des projets et à retrouver une place parmi les autres.</p> |
|  | <p><b>La déficience intellectuelle ou handicap mental</b> désigne à la fois une déficience intellectuelle et les conséquences qu'elle entraîne au quotidien. Le handicap mental se traduit par des difficultés plus ou moins importantes de réflexion, de conceptualisation, de communication, de décision....</p>  |
|  | <p><b>Les maladies invalidantes et maladies invisibles</b> regroupent toutes les maladies respiratoires, parasitaires, digestives, infectieuses qui peuvent entraîner des déficiences ou des contraintes plus ou moins importantes. Elles peuvent être momentanées, permanentes ou évolutives.</p>  |



# PRISE EN CHARGE DU HANDICAP



# LES DEMANDES D'AIDES ET DE PRESTATIONS À LA PERSONNE

Au préalable, votre médecin traitant aura établi un diagnostic pour vous ou un proche stipulant une limite d'activité ou une restriction de participation à la vie en société, subie dans votre environnement en raison d'une altération substantielle, durable ou définitive d'une ou plusieurs fonctions physiques, sensorielles, mentales, cognitives ou psychiques, d'un polyhandicap ou d'un trouble de santé invalidant.

Suite à ce diagnostic, vous devrez vous adresser à la Maison départementale des personnes handicapées pour pouvoir bénéficier de ses services.

Il vous faudra remplir un **formulaire MDPH** (téléchargeable sur leur site internet - cerfa n°13878\*01), accompagné du **certificat médical** et retourner l'ensemble de ces documents à la MDPH . pour une étude de la demande. Il est à noter qu'une personne, ou son représentant légal, peut effectuer cette démarche.

Pour vous aider, vous pouvez vous adresser à votre médecin traitant, au Centre communal d'action sociale (CCAS) de votre commune ou à la MDPH de votre département.

Par ailleurs, les associations locales de personnes en situation de handicap peuvent vous accompagner et vous soutenir dans vos démarches (voir listes des associations locales - partie 3).

## LE RÔLE DE LA MAISON DÉPARTEMENTALE DES PERSONNES HANDICAPÉES (MDPH)

La MDPH prend la décision d'ouverture de droit(s) sur les bases suivantes :

- votre demande écrite et des pièces justificatives,
- **votre projet de vie** exprimé librement avec l'aide possible des associations de personnes en situation de handicap,
- **l'évaluation de vos besoins de compensation** effectuée de manière globale et individualisée par l'équipe pluri professionnelle de la MDPH, en application des barèmes ou référentiels nationaux,
- **un projet de Plan personnalisé de compensation (PPC)** élaboré par l'équipe pluri professionnelle, comportant, en application de la réglementation, tous les droits répondant aux besoins, et soumis à la Commission des droits et de l'autonomie des personnes handicapées (CDAPH) pour décision.

Les décisions prises par la MDPH s'imposent pour leur financement et/ou la mise en œuvre aux organismes suivants :

- la Caisse d'allocations familiales (CAF) ou la Mutualité sociale agricole (MSA),
- **les Directions départementales de l'État ou organismes chargés d'une mission de service public,**
- le Conseil départemental du lieu de votre domicile (en Savoie, la Direction de la vie sociale)
- l'aide sociale CIAS,
- **les établissements et/ou services médico-sociaux.**

La MDPH vous accompagne dans vos démarches pour établir :

- la carte de priorité,
- la carte d'invalidité,
- la carte de stationnement,
- l'Allocation d'éducation pour enfant handicapé (AEEH) et ses compléments éventuels,
- la scolarisation, formations et mesures d'accompagnement,
- l'orientation en établissements ou services médico-sociaux pour jeunes et adultes,
- l'Allocation aux adultes handicapés (AAH) et ses éventuels compléments ou majorations,
- le travail, l'emploi, l'orientation professionnelle,
- l'orientation vers un établissement et/ou service médico-social pour adultes (plus de 20 ans),
- la Prestation de compensation du handicap (PCH),
- le renouvellement de l'Allocation compensatrice tierce personne (ACTP),
- l'affiliation gratuite à l'assurance vieillesse des parents au foyer.

## LE RÔLE DE LA COMMISSION DES DROITS ET DE L'AUTONOMIE DES PERSONNES HANDICAPÉES (CDAPH)

L'équipe pluri professionnelle de la MDPH, chargée d'évaluer les capacités et les besoins de la personne, propose un Plan personnalisé de compensation (PPC) ou



un Plan personnalisé de scolarisation pour les enfants (PPS). Ce plan est soumis à la Commission des droits et de l'autonomie des personnes handicapées (CDAPH) qui décide de l'attribution des aides et des prestations.

### **Composition de la CDAPH :**

- représentants de personnes en situation de handicap,
- partenaires institutionnels intervenant dans l'action en faveur des personnes en situation de handicap : le Conseil départemental, l'État, la Caisse primaire d'assurance maladie (CPAM), l'Agence régionale de santé (ARS),
- les associations d'usagers et leurs familles etc.

## **LES RÉGIMES DE PROTECTION DES MAJEURS**

La maladie, le handicap, l'accident peuvent altérer certaines facultés de la personne, l'empêchant ainsi de défendre ses intérêts ou sa gestion de la vie quotidienne. Des mesures de protection s'avèrent nécessaires. La protection doit être la moins contraignante possible, et en priorité être exercée par la famille.

### **Il existe trois types de mesure de protection :**

- **La sauvegarde de justice**

C'est une mesure de protection juridique de courte durée qui permet à un majeur d'être représenté et protégé dans l'accomplissement de certains actes et démarches (exemple : vente immobilière)

- **La curatelle**

C'est une mesure judiciaire destinée à protéger un majeur qui, sans être hors d'état d'agir lui-même, a besoin d'être conseillé dans certains actes de la vie civile. Trois formes de curatelles existent : la curatelle simple, la curatelle renforcée et la curatelle aménagée.

- **La tutelle aux personnes majeures**

C'est une mesure judiciaire destinée à protéger une personne majeure et/ou tout ou partie de son patrimoine, si elle n'est plus en état de veiller sur ses propres intérêts. Un tuteur la représente dans les actes de la vie civile. Le juge des tutelles peut définir à tout moment les actes que la personne peut faire seule ou non, au cas par cas.

# ENFANCE / ADOLESCENCE

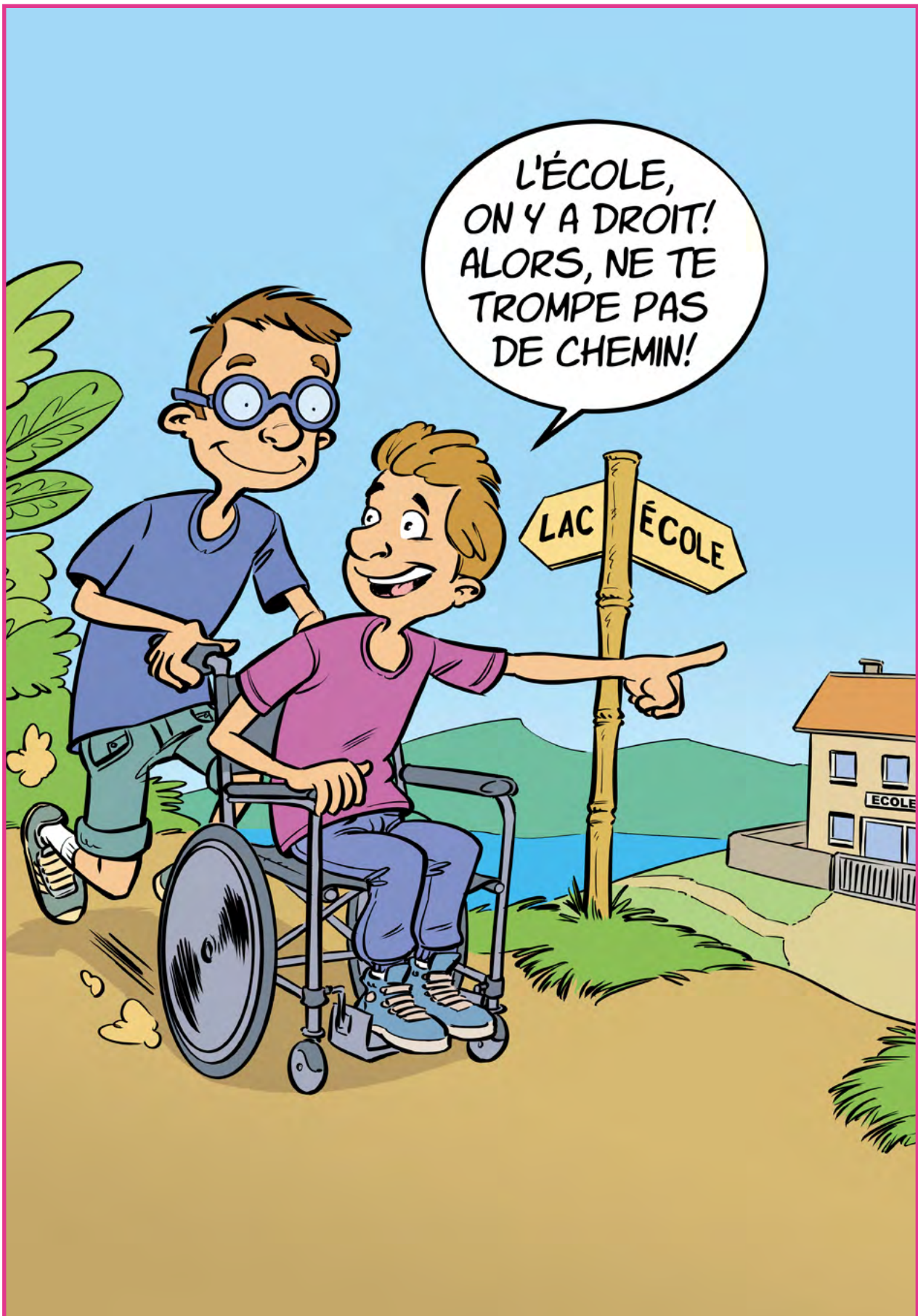

Une situation de handicap peut se révéler à tous les âges de la vie et en particulier pendant l'enfance.

Le diagnostic n'est pas toujours facile à poser pour les professionnels, ni à accepter pour les parents.

Plusieurs structures peuvent vous aider dans le dépistage et la prise en charge de votre enfant.

## LE DÉPISTAGE ET L'ORIENTATION

### LA PROTECTION MATERNELLE ET INFANTILE (PMI)

C'est un service médical du Département. Il est composé d'une équipe pluri professionnelle chargée de suivre et de surveiller la croissance de l'enfant : médecins, puéricultrices, psychologues et psychomotriciens.

Une attention particulière est portée au repérage des troubles sensoriels. Si besoin, l'enfant sera orienté vers des services spécialisés comme le Centre d'actions médico-social précoce (CAMSP).

### LE CENTRE D' ACTIONS MÉDICO-SOCIAL PRÉCOCE (CAMSP)

Il a une mission de dépistage et de diagnostic précoce des handicaps.

Il assure la prévention, l'accompagnement des familles et un soutien à l'adaptation sociale, éducative et thérapeutique grâce à l'intervention de nombreux professionnels dans toutes les disciplines (médicale, paramédicale, éducative et sociale).

Les actions de prévention se font en partenariat avec les institutions et les professionnels (crèches, écoles, centres de protection maternelle et infantile, services hospitaliers, médecins libéraux, etc.).

**S'adresser au CAMSP de Savoie Chambéry**

**Hôtel Dieu - BP 1125 - 73018 Chambéry Cedex - Tél. 04 79 69 13 38**

# L'ACCUEIL EN STRUCTURES

L'admission se fait sur un critère d'attribution des places, en accord avec les médecins de la structure. Ils proposent, si nécessaire, un **Projet d'accueil individualisé (PAI)**.

## L'ACCUEIL D'UN ENFANT EN SITUATION DE HANDICAP DE MOINS DE 3 ANS

Avant 3 ans, l'enfant n'est pas soumis à l'obligation scolaire. Cependant, certaines communes mettent en place un accueil en crèche ou en multi-accueil. Un enfant atteint de handicap peut y être accueilli dans les mêmes conditions que les autres.

## LE PROJET D'ACCUEIL INDIVIDUALISÉ (PAI)

**Rappel** : les textes administratifs, régissant le Projet d'accueil individualisé (PAI), émanent de la circulaire 2003-135 du 8 septembre 2003.

Elle évoque, de manière générale, l'accueil des enfants ou adolescents malades au sein des collectivités et pas uniquement à l'école mais aussi dans les crèches, les multi-accueils, les centres de loisirs, internats etc.

Elle est reprise par la loi du 11 février 2005 relative à l'égalité des droits et des chances, la participation et la citoyenneté des personnes en situation de handicap.

**Le PAI est un protocole d'accueil élaboré, dans une démarche concertée, entre la famille, les enseignants, le médecin et l'infirmière scolaire (le cas échéant pour les plus jeunes le médecin de Protection maternelle et infantile) et le médecin traitant qui établira une ordonnance précisant les besoins de l'enfant.**

**Il est propre à chaque enfant et peut être modifié autant de fois que nécessaire, selon son évolution.**

**Ce document organise sa vie quotidienne, précise ses besoins thérapeutiques (traitement, régime alimentaire etc.) et les adaptations à apporter à sa vie en collectivité. Il est mis en place, à la demande de la famille ou avec son accord et sa participation, par le chef d'établissement.**

**Le PAI peut concerner le temps scolaire mais aussi périscolaire et même en structure d'accueil petite enfance.**

# LA SCOLARISATION

**Tout enfant handicapé est de droit un élève.** Il peut être scolarisé en milieu ordinaire, dans un établissement spécialisé ou suivre des cours à distance.

## DÉMARCHES PRÉALABLES

Il faut tout d'abord inscrire votre enfant dans l'établissement scolaire relevant de votre quartier, selon la procédure classique.

La MDPH va ensuite évaluer les besoins de votre enfant et transmettre ses résultats à la Commission des droits et de l'autonomie des personnes handicapées (CDAPH).

Si votre enfant rencontre des difficultés d'apprentissage persistantes auxquelles les réponses pédagogiques et l'aide spécialisée (Réseau d'aides spécialisées aux élèves en difficulté - RASED) ne suffisent pas, le chef d'établissement peut mettre en place une équipe éducative composée des parents, d'enseignants, de médecins scolaires, de psychologues, de paramédicaux, CMP, CAMSP et de l'enseignant référent.

L'enseignant référent à la scolarisation des élèves handicapés fait le lien entre les familles et l'ensemble des professionnels gravitant autour de l'élève, tout au long de son parcours scolaire.

Un compte-rendu est rédigé et peut aboutir à une demande de compensation auprès de la MDPH. **C'est toujours la famille qui saisit la MDPH.**

## LE CHOIX D'UN TYPE DE SCOLARISATION

Les besoins de l'enfant sont inscrits dans le **Projet personnalisé de scolarisation (PPS)**.

Elaboré par la MDPH, le PPS prend en compte les souhaits de l'enfant et de ses parents, ses compétences scolaires et ses besoins.

Il définit les modalités de déroulement de la scolarité et les mesures d'aménagement et d'orientation nécessaires.



# LES UNITÉS LOCALISÉES POUR L'INCLUSION SCOLAIRE (ULIS)

Les élèves en situation de handicap ou de maladies invalidantes dont les difficultés ne peuvent être entièrement assurées dans le cadre d'une classe ordinaire peuvent faire l'objet d'une scolarisation en ULIS.

Ils doivent recevoir un enseignement adapté qui met en œuvre les objectifs prévus par le Projet Personnalisé de Scolarisation.

**L'admission en ULIS se fait sur notification de la MDPH.**

## ENSEIGNEMENT PRIMAIRE

Liste des ULIS sur la circonscription

- **ULIS TFC (Troubles des fonctions cognitives)**  
3 classes : écoles élémentaires de Franklin-Roosevelt - Sierroz - Centre.
- **ULIS TED (Troubles envahissants du développement)**  
2 classes : écoles maternelle et élémentaire de Franklin-Roosevelt.

## ENSEIGNEMENT SECONDAIRE

Liste des ULIS sur la circonscription

### Collège Marlioz

**ULIS 1 (troubles importants des fonctions cognitives)**

**Chemin des Nuettes - BP 353 - 73100 Aix-les-Bains**

**Tél. 04 79 61 00 76 - <http://www.ac-grenoble.fr/college/marlioz>**

### Collège Le Revard

**ULIS. 1 (troubles importants des fonctions cognitives)**

**139, rue de l'Europe - 73100 Grésy-sur-Aix - Tél. 04 79 61 74 40**

**<http://www.ac-grenoble.fr/college/marlioz>**

## LES SECTIONS D'ENSEIGNEMENT GÉNÉRAL ET PROFESSIONNEL ADAPTÉ (SEGPA)

Elles accueillent des élèves, présentant des difficultés d'apprentissage graves et durables. Ils ont besoin d'acquérir une certaine autonomie et des connaissances suffisantes, à la fin du collège, pour préparer une future formation.

### Liste des SEGPA sur la circonscription

**Aix-les-Bains - Collège de Marlioz**

**Chemin des Nuettes - BP 353 - 73100 Aix-les-Bains**

**Tél. 04 79 61 00 76 - <http://www.ac-grenoble.fr/college/marlioz>**

## L'ÉTABLISSEMENT RÉGIONAL D'ENSEIGNEMENT ADAPTÉ (EREA)

Il permet à l'adolescent en difficultés ou présentant un handicap, d'élaborer un projet d'orientation, de formation et d'insertion professionnelle et sociale en fonction de ses capacités.

L'enseignant éducateur assurera un accompagnement spécifique, à l'internat éducatif. Pour faire face aux dépenses de scolarité, une bourse d'enseignement d'adaptation peut être attribuée si votre enfant n'est pas déjà titulaire de l'AEEH.

### Liste des EREA sur la circonscription

**EREA Amélie Gex**

**19, chemin de la Chevalière - 73000 Chambéry**

**Tél. 04 79 62 22 45 - <http://www.erea-chambery.fr>**

## L'ATTRIBUTION D'UN ACCOMPAGNANT DES ÉLÈVES EN SITUATION DE HANDICAP (AESH)

La MDPH peut décider de l'attribution d'une aide personnelle, après analyse du degré d'autonomie de l'élève.

Celle-ci peut être apportée par un **Accompagnant des élèves en situation de handicap (AESH)**.

### Les trois types d'intervention :

- accompagnement dans l'accès aux activités d'apprentissage,
- accompagnement dans les activités sociales et relationnelles,
- accompagnement dans les actes de la vie quotidienne.

Il existe **deux types d'AESH** titulaire du **diplôme** d'État d'accompagnement éducatif et social (DEAES) option inclusion (nouveau **diplôme** créé en 2016 et qui remplace le **diplôme** d'État d'auxiliaire de vie sociale et le **diplôme** d'État d'aide médico-psychologique), notifiés par la MDPH :

**1. L'aide individuelle** destinée aux élèves qui requièrent une attention soutenue et contenue.

La **personne chargée de l'aide intervient exclusivement auprès de l'élève concerné.**

Le **nombre d'heures** d'intervention est **notifié par la CDAPH** ainsi que les **activités principales.**

**2. L'aide mutualisée** destinée aux élèves ayant des **besoins ponctuels d'accompagnement ou des difficultés ne nécessitant pas la présence permanente d'un adulte.**

Les **élèves** bénéficiant de cette aide doivent **présenter une notification nominative de la CDAPH, mais celle-ci ne précise pas le nombre d'heures d'intervention mais le type d'activité à mener.** Le moment et la durée d'intervention seront fixés lors de l'organisation de l'accompagnement par les chefs d'établissements scolaires.

## L'ÉQUIPE DE SUIVI DE SCOLARISATION (ESS)

La loi du 11 Février 2005 prévoit la coordination annuelle d'une **Équipe de suivi de scolarisation** organisée et animée par l'enseignant référent.

Elle sert :

- à **mettre en place le PPS (Projet personnalisé de scolarisation),**
- à **veiller à sa cohérence,**
- à **évaluer,**
- à **réajuster les aménagements,**
- à **demander une orientation ou un renouvellement d'accompagnement, toujours avec le souci de compenser les troubles handicapants de l'élève.**

S'adresser à : **DSDEN 73 - Académie**

Site internet : [www.ac-grenoble.fr/ia73](http://www.ac-grenoble.fr/ia73)

# LES ÉTABLISSEMENTS MÉDICO-SOCIAUX

## LES SERVICES D'ÉDUCATION SPÉCIALE ET DE SOINS A DOMICILE (SESSAD)

Ils dispensent un accompagnement éducatif et thérapeutique polyvalent auprès d'enfants et d'adolescents en situation scolaire.

Ils interviennent à domicile et dans les établissements auprès d'enfants et d'adolescents handicapés scolarisés en milieu ordinaire ou dans un dispositif d'intégration collective (CLIS, ULIS).

**L'admission dans un SESSAD se fait sur notification et décision de la MDPH .**

### Liste des SESSAD sur le territoire d'Aix-les-Bains

#### **SESSAD La RIBAMBELLE**

Résidence Joseph Fontanet - 95, boulevard Lepic - 73100 Aix-les-Bains

Tél. 04 79 88 09 37 - [secretariat@laribambelle.org](mailto:secretariat@laribambelle.org)

#### **SESSAD LE TANDEM**

A.P.E.I Les Papillons Blancs

43, chemin des Simons - 73100 Aix-les-Bains

Tél. 04 79 63 78 77 - [secr.sessad@apei73aix.org](mailto:secr.sessad@apei73aix.org)

## LES INSTITUTS MÉDICO-ÉDUCATIFS (IME)

Ils reçoivent des jeunes de 5 à 20 ans présentant un retard mental, moyen, sévère ou profond avec ou sans troubles associés.

**L'admission en IME se fait sur notification par la MDPH.**

### Liste des IME sur la circonscription

#### **IME de MARLIOZ**

A.P.E.I. Les Papillons blancs

46, chemin Honoré de Balzac - 73100 Aix-les-Bains

Tél. 04 79 61 45 90 - [secr.ime@apei73aix.org](mailto:secr.ime@apei73aix.org)

# LES INSTITUTS THÉRAPEUTIQUES ÉDUCATIF ET PÉDAGOGIQUE (ITEP)

Ils s'occupent de l'éducation générale et des soins spécialisés pour des enfants, de 5 à 14 ans, présentant des troubles du comportement, sans retard intellectuel. Une section thérapeutique prend en charge des préadolescents et adolescents, de 11 à 16 ans, scolarisés en collèges ou lycées du bassin aixois et chambérien.

**L'orientation vers ce type de structures se fait uniquement sur décision de la MDPH.**

Liste des ITEP sur la circonscription

## **LA RIBAMBELLE**

**Chef-lieu - 73100 Le Montcel - Tél. 04 79 63 51 66**  
**secretariat@laribambelle.org**

**SERVICE ADOLESCENTS DITEP LA RIBAMBELLE**  
**271, boulevard Amélie Gex - 73100 Aix-les-Bains**  
**Tél. 04 79 61 04 64 - secretariat@laribambelle.org**



# L'ACCOMPAGNEMENT INDIVIDUEL

## LES UNITÉS D'ENSEIGNEMENT (UE)

Situées dans les **établissements médico-sociaux**, elles ont pour mission d'accompagner le parcours de formation de l'élève à partir de son **Projet personnalisé de scolarisation (PPS)**.

## LE CENTRE D'ACTION MÉDICO-SOCIAL PRÉCOCE (CAMSP)

C'est une structure de dépistage et de diagnostic précoce des handicaps des enfants de 0 à 6 ans.

**S'adresser au : CAMSP de Savoie Chambéry**  
**François Chiron - Hôtel Dieu - BP 1125**  
**73011 Chambéry Cedex - Tél. 04 79 69 13 48**

## LE CENTRE MÉDICO PSYCHOLOGIQUE (CMP)

Si votre enfant scolarisé rencontre des difficultés psychologiques, le CMP est à votre écoute. Il est un appui à la scolarisation.

**S'adresser au : CMP enfants et adolescents**  
**47, boulevard des Côtes - 73100 Aix-les-Bains**  
**Tél. 04 79 34 06 14 - [www.chs-savoie.fr](http://www.chs-savoie.fr)**

# LES ADULTES

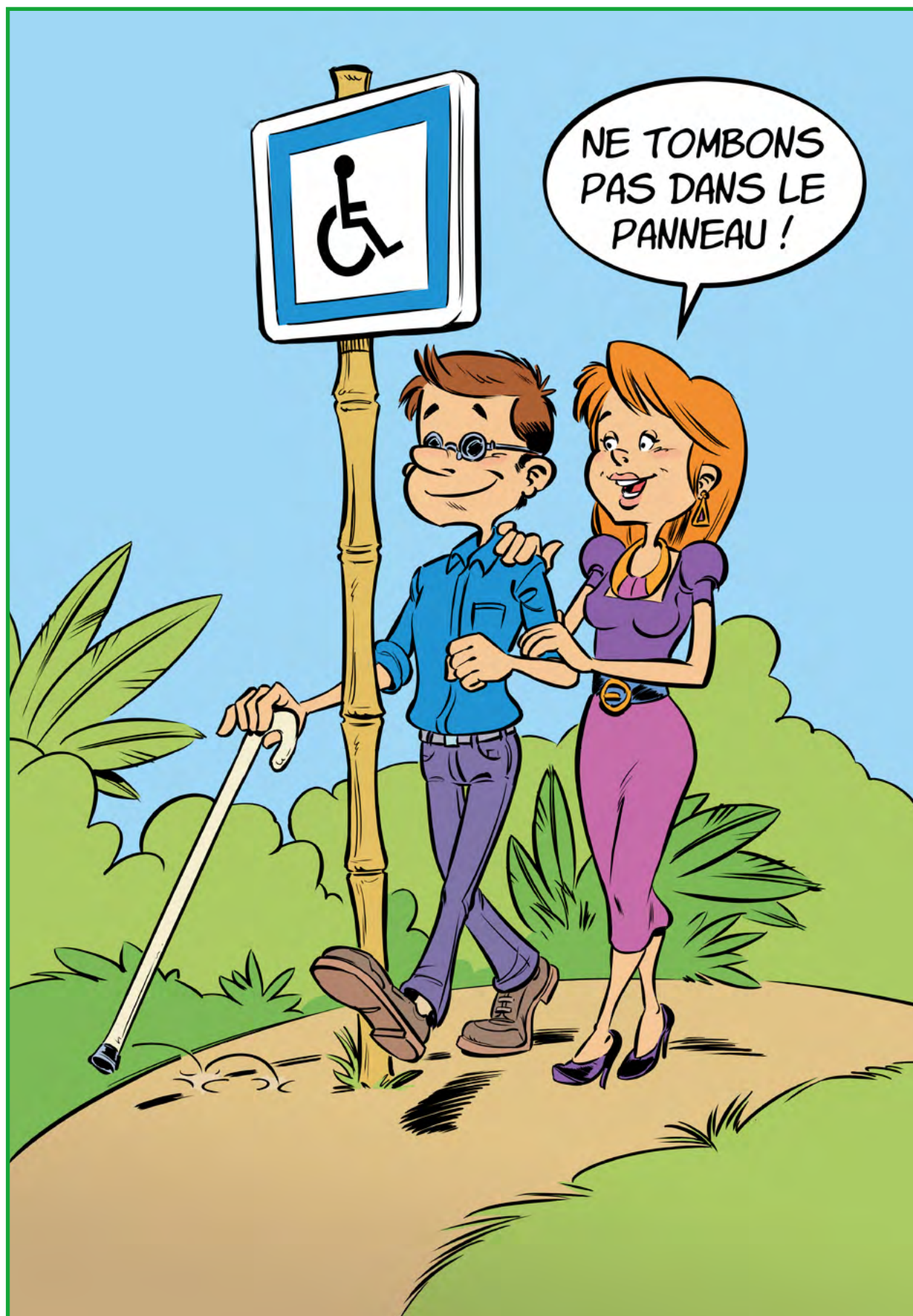

# TRAVAIL - EMPLOI FORMATION PROFESSIONNELLE

**Le handicap peut toucher toutes les personnes à tous les âges de la vie.**

Toute personne, dont les possibilités d'obtenir ou de conserver un emploi sont réduites suite à l'altération substantielle et durable d'une ou plusieurs fonctions physiques, sensorielles, mentales ou psychiques, est considérée comme bénéficiaire de la loi si elle est :

- détentrice d'une décision de la MDPH lui reconnaissant la qualité de travailleur handicapé,
- accidentée du travail, atteinte de maladie professionnelle avec incapacité permanente au moins égale à 10 %,
- titulaire d'une pension d'invalidité versée par un organisme de Sécurité sociale,
- pensionnée de guerre ou assimilée,
- titulaire de l'Allocation Adulte Handicapé sur décision de la MDPH,
- titulaire d'une carte d'invalidité, sur décision de la MDPH.

## LES AVANTAGES

Les bénéficiaires décrits ci-dessus sont automatiquement reconnus « travailleurs handicapés », ils bénéficient de différentes mesures pour favoriser l'insertion professionnelle :

- l'obligation d'emploi : tout employeur du secteur privé ou public de plus de 20 salariés, doit justifier d'un taux de 6 % de « travailleurs handicapés ».
- Des aides financières de l'Association de gestion du fonds pour l'insertion professionnelle des personnes handicapées (AGEFIPH), pour les salariés du secteur privé pour les besoins d'aménagement du poste de travail.
- Des aides financières du Fonds pour l'insertion des personnes handicapées dans la fonction publique (FIPHFP), pour les agents du secteur public pour les besoins d'aménagement des lieux et des postes de travail.
- D'orientation vers le milieu du travail.
- D'orientation vers un Établissement et Service d'aide par le Travail (ESAT).
- D'orientation vers un centre de reclassement professionnel pour un stage de réadaptation ou de rééducation.

**Attention : le renouvellement des droits n'est pas automatique. Il est nécessaire d'adresser le dossier de demande de renouvellement à la MDPH, au moins 6 mois avant l'échéance des droits.**

## LA RECHERCHE D'EMPLOI EN MILIEU ORDINAIRE

Plusieurs organismes peuvent vous venir en aide :

- **Pôle Emploi** : s'inscrire à Pôle emploi qui vous orientera suivant votre handicap.
- **Cap Emploi** s'adresse aux personnes en situation de handicap ayant besoin d'un accompagnement spécialisé.
- **La mission Locale Jeunes.**
- **L'Association nationale pour la Formation professionnelle des adultes (AFPA).**
- **L'Association de gestion du fonds pour l'insertion professionnelle des handicapés (AGEFIPH).**

## LA RECHERCHE D'EMPLOI EN MILIEU PROTÉGÉ

Les établissements et services d'aides par le travail (ESAT) offrent un encadrement professionnel et éducatif adapté aux capacités des travailleurs en situation de handicap.

Ils peuvent être spécialisés dans certains types de handicap et être organisés en sections offrant des horaires ou des tâches adaptées aux capacités de travail de chacun.

Les entreprises adaptées (EA) : orientation notifiée sur RQTH pour les personnes handicapées qui peuvent exercer une activité professionnelle salariée dans des conditions adaptées à leurs besoins.

Elles emploient au minimum 80 % des travailleurs handicapés.

Contrairement au CSAT non au ESAT, le travailleur est un salarié, donc il perçoit 100 % du SMIC minimum.

Vocation : soutenir et accompagner le projet professionnel du travailleur handicapé en vue de sa mobilité au sein de l'entreprise ou vers d'autres.

## LA DEMANDE DE RECONNAISSANCE DE LA QUALITÉ DE TRAVAILLEUR HANDICAPÉ (RQTH)

Cette démarche doit être faite par la personne en situation de handicap, un parent, un représentant légal ou le responsable de la structure auprès de la MDPH. Elle est attribuée pour une durée de 1 à 5 ans.

# LES CONDITIONS D'ATTRIBUTION

La RQTH est attribuée par la Commission des droits et de l'autonomie des personnes handicapées (CDAPH).

## LA DEMANDE

Elle est effectuée auprès de la MDPH et attribuée à toutes les personnes dont les possibilités d'obtenir ou de conserver un emploi sont effectivement réduites, à la suite de l'altération d'une ou de plusieurs fonctions physiques, sensorielles, mentales ou psychiques (code du travail - article L.5213-1). Le bénéficiaire profite de mesures d'orientation et d'insertion professionnelles.

## LA RECONNAISSANCE

Après sa reconnaissance comme travailleur en situation de handicap, celui-ci peut bénéficier d'un accompagnement personnalisé.

**S'adresser à :**

**la MDPH**

**PÔLE EMPLOI**

**75, boulevard Wilson - 73100 Aix-les-Bains - Tél. 39 49**

**CAP EMPLOI SAVOIE MONT BLANC**

**24, rue Aristide Bergès - 73000 Chambéry**

**Tél. 04 79 84 32 00 - [contact@capemploi73-74.com](mailto:contact@capemploi73-74.com)**



# LA PENSION D'INVALIDITÉ ET L'ALLOCATION AUX ADULTES HANDICAPÉS

## LA PENSION D'INVALIDITÉ

Il s'agit d'un revenu de remplacement accordé à titre temporaire. Il compense la perte de salaire résultant d'une réduction égale ou supérieure à 2/3 de travail ou de gain, due à la maladie ou à un accident d'origine non professionnelle. Il n'y a pas d'âge minimum ouvrant droit à la pension d'invalidité.

## QUELLES SONT LES CONDITIONS D'ATTRIBUTION ?

Vous pouvez percevoir une pension d'invalidité en remplissant les conditions suivantes :

- vous n'avez pas atteint l'âge légal de la retraite (entre 60 et 62 ans),
- votre capacité de travail ou de revenus est réduite d'au moins 2/3,
- vous êtes immatriculé(e) depuis au moins 12 mois au moment de l'arrêt de votre travail suite à votre invalidité ou au moment de la constatation de votre invalidité par le médecin conseil de votre caisse d'assurance maladie,
- vous justifiez, au cours des 12 mois qui précèdent votre arrêt de travail pour invalidité ou constatation médicale de l'invalidité, soit d'avoir effectué au moins 600 heures de travail salarié, soit d'avoir cotisé sur un salaire au moins égal à 2 030 fois le SMIC horaire.

## QUI PEUT FAIRE LA DEMANDE ?

- vous ou votre médecin qui, avec votre accord, peut alors adresser un certificat médical au médecin conseil du service médical de votre Caisse primaire d'assurance maladie,
- votre Caisse primaire d'assurance maladie : le médecin conseil du service médical fait le point avec vous sur votre état de santé et vous propose une pension d'invalidité.

À noter que votre Caisse primaire d'assurance maladie peut vous accompagner tout au long des démarches à effectuer. N'hésitez pas à prendre contact avec elle.

## L'INSTRUCTION DE LA DEMANDE

Votre Caisse primaire d'assurance maladie dispose de 2 mois pour étudier votre dossier et vous avertir de sa décision de vous attribuer ou non la pension d'invalidité. Pour plus de renseignements, contactez votre Caisse primaire d'assurance maladie. **Pour les salariés relevant du régime général, s'adresser à la CPAM d'Aix-les-Bains et pour tous les autres régimes, s'adresser à sa propre caisse.**

## L'ALLOCATION SUPPLÉMENTAIRE D'INVALIDITÉ (ASI)

Elle est attribuée en complément de votre pension d'invalidité et si vos ressources sont insuffisantes, vous pouvez percevoir l'Allocation supplémentaire d'invalidité (ASI).

## CONDITIONS POUR BÉNÉFICIER DE L'ALLOCATION SUPPLÉMENTAIRE D'INVALIDITÉ

L'ASI complète une pension d'invalidité ou une pension de veuf ou de veuve invalide. Son montant varie en fonction de vos ressources et ne peut dépasser un certain plafond fixé.

**À noter :** vous ne paierez ni Contribution sociale généralisée (CSG), ni Contribution au remboursement de la dette sociale (CRDS) sur l'ASI. Elle n'est pas soumise à l'impôt sur le revenu. Pour plus de renseignements, contactez votre caisse d'assurance maladie.

# L'ALLOCATION AUX ADULTES HANDICAPÉS (AAH)

Elle est destinée à apporter un revenu de substitution aux personnes en situation de handicap disposant de ressources modestes ou nulles. Elle est servie comme une prestation familiale par les organismes débiteurs de prestations (Caisse d'allocations familiales, Mutualité sociale agricole...). Elle est financée par l'Etat.

## LES BÉNÉFICIAIRES

- Les personnes en situation de handicap dont le taux d'incapacité permanente est au moins égal à 80 %,
- les personnes qui justifient d'un taux d'incapacité permanente compris entre 50 % et 79 % et présentent une « restriction substantielle et durable d'accès à l'emploi ».

Dans les deux cas, c'est l'équipe pluridisciplinaire de la MDPH qui détermine le taux d'incapacité sur la base d'un guide barème national.

La Commission des droits et de l'autonomie des personnes handicapées (CDAPH) détermine le droit à l'AAH en fonction de cette évaluation.

## LES CONDITIONS ADMINISTRATIVES

- Être de nationalité française, ressortissant d'un pays de l'Union européenne ou ayant conclu une convention de réciprocité avec la France, être réfugié ou apatride, être titulaire d'un titre de séjour en cours de validité,
- résider en France,
- être âgé de plus de 20 ans, ou à partir de 16 ans, à condition de ne plus être à charge au sens des prestations familiales versées par la CAF,
- ne pas bénéficier d'un avantage vieillesse ou invalidité, d'une rente accident du travail d'un montant supérieur ou égal au montant maximum de l'AAH.

## LES COMPLÉMENTS

Pour accéder à l'un des compléments de l'AAH, il faut remplir plusieurs conditions communes aux deux types de compléments :

- justifier d'un taux d'incapacité de plus de 80 %,
- percevoir l'AAH à taux plein ou en complément d'une pension d'invalidité, d'une pension vieillesse, d'une rente accident du travail ou en complément d'une pension d'invalidité complétée par l'allocation supplémentaire.

## LA MAJORATION VIE AUTONOME (MVA)

Elle est versée automatiquement par la CAF qui vérifie les conditions administratives. Il n'y a pas de dossier à constituer.

Il faut cumuler trois conditions :

1. Disposer d'un logement indépendant,
2. Bénéficier d'une aide au logement,
3. Ne pas avoir de revenu d'activité à caractère professionnel propre au moment de la demande.

## COMPLÉMENT DE RESSOURCES

C'est une allocation qui s'ajoute à l'Allocation aux adultes handicapés. Il faut cumuler quatre conditions :

1. Avoir moins de 60 ans au moment de la demande,
2. Avoir une capacité de travail inférieure à 5 % déterminée par la Commission des droits à l'autonomie,
3. Disposer d'un logement indépendant,
4. Ne pas travailler depuis un an à la date de la demande.

# APRÈS 60 ANS

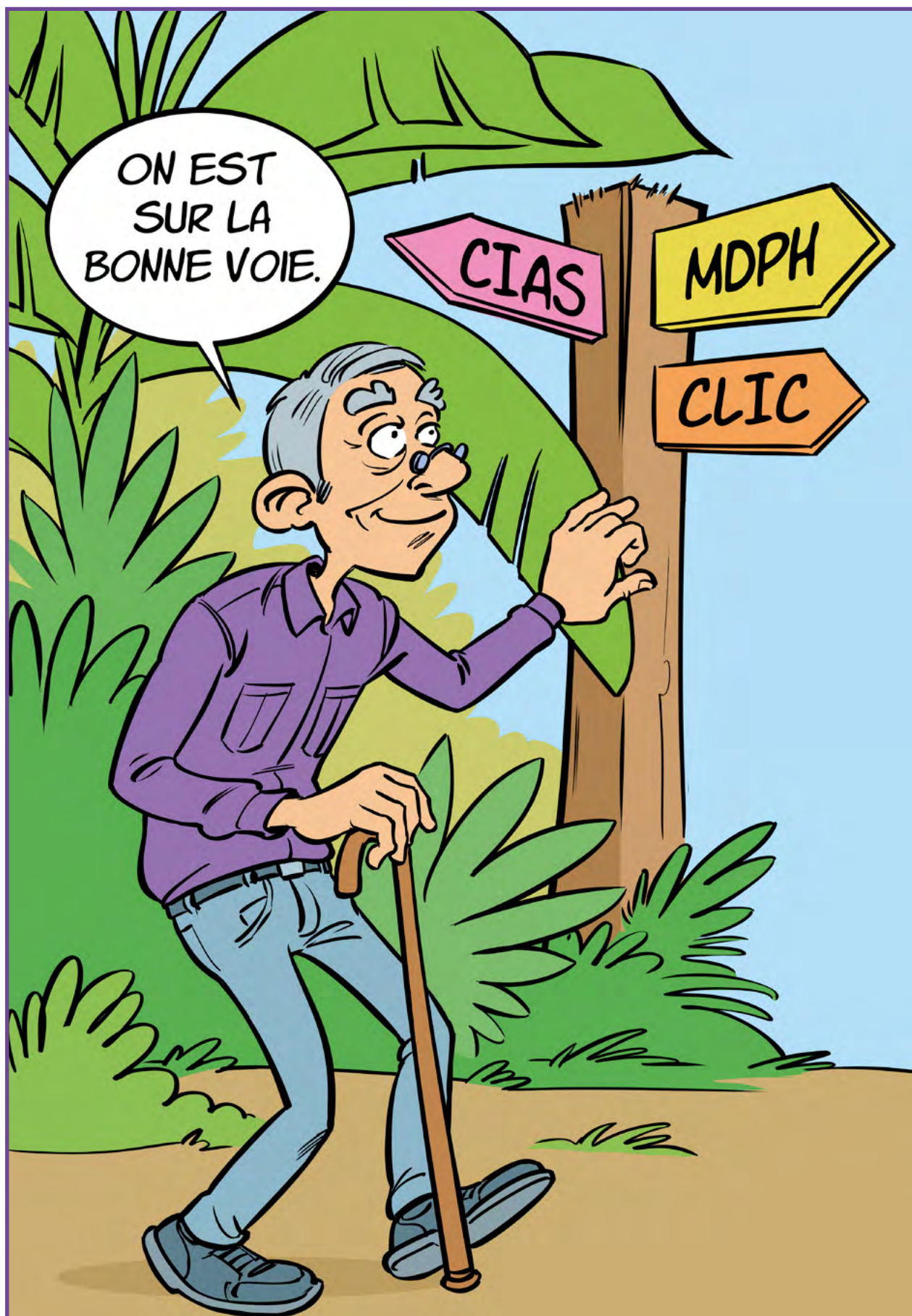



# RETRAITE ET HANDICAP

## LE MONTANT DE LA PENSION DE RETRAITE DE BASE

Le montant de la pension de retraite versé par la sécurité sociale est systématiquement calculé en tenant compte des éléments habituels, sur la base du taux plein de 50%, quelle que soit votre durée d'assurance, tous régimes confondus.

Si les conditions de durée d'assurance au régime général ouvrant droit à une pension de retraite entière ne sont pas remplies, vous pouvez bénéficier d'une majoration de votre pension, celle-ci est calculée par la caisse de retraite dont vous dépendez.

## LA DEMANDE DE DÉPART À LA RETRAITE ANTICIPÉE AU TITRE DU HANDICAP

La personne en situation de handicap peut bénéficier d'un départ à la retraite anticipée lié au handicap, c'est-à-dire avant l'âge minimum de départ à la retraite (fixé entre 60 ans et 62 ans, selon votre date de naissance), à condition de justifier de la décision relative à son taux d'incapacité permanente ou de la Reconnaissance de sa Qualité de Travailleur Handicapé (RQTH).

Dans un premier temps, la caisse de retraite vérifie que les conditions permettant de bénéficier du droit au départ à la retraite anticipée soient remplies. Si tel est le cas, elle adressera l'imprimé de demande de retraite spécifique aux personnes en situation de handicap et un calcul estimatif du montant de la pension de retraite.

**Dans ce cas, il convient de s'adresser à sa caisse de retraite.**

# QUEL DISPOSITIF POUR QUELLE SITUATION ?

## EN CAS DE HANDICAP SURVENU AVANT 60 ANS

Si vous avez déjà effectué des démarches concernant votre handicap avant 60 ans telles que : Prestation de compensation du handicap, Reconnaissance de sa qualité de travailleur handicapé (RQTH), etc., votre interlocuteur privilégié reste la MDPH de la Savoie.

**S'adresser à :**

**Maison départementale des personnes handicapées (MDPH)**  
**110, rue Sainte-Rose - 73000 Chambéry**  
**Tél. 04 79 75 39 60 - Site internet : [www.mdph73.fr](http://www.mdph73.fr)**

## EN CAS DE HANDICAP SURVENU APRÈS 60 ANS

Si vous éprouvez des difficultés dans votre quotidien en raison de problèmes de santé survenus après 60 ans, votre interlocuteur privilégié est le Centre local d'information et de coordination d'Aix-les-Bains (CLIC).

**S'adresser à :**

**Conseil départemental de la Savoie - CLIC**  
**78, boulevard Wilson - 73100 Aix-les-Bains**  
**Tél. 04 85 05 25 30**



# LA VIE AU QUOTIDIEN

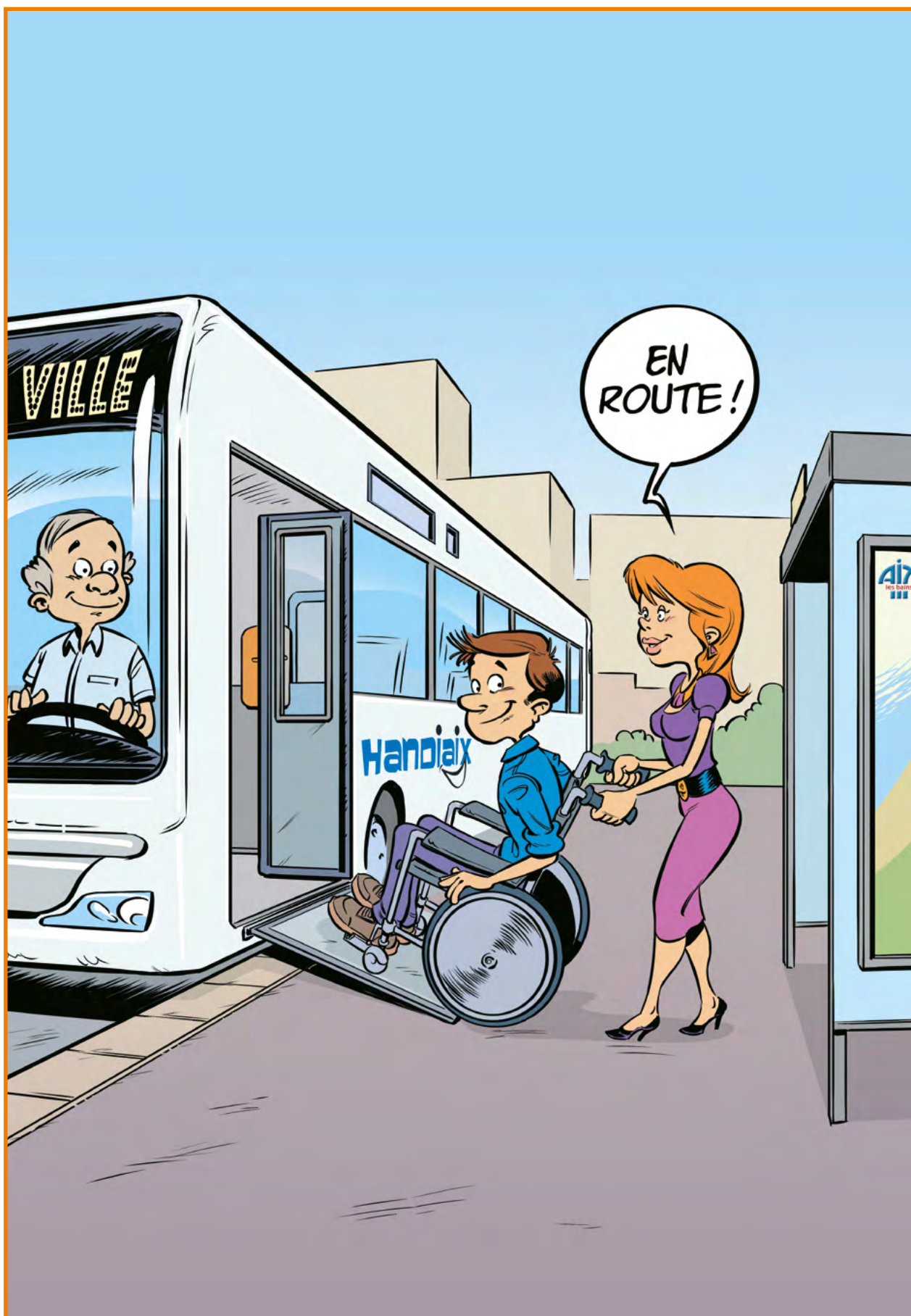



# LE TRANSPORT

## LE VÉHICULE

### SE FORMER À LA CONDUITE

En fonction du degré de handicap, il est possible d'être candidat à l'examen du permis de conduire. La préfecture statuera, à la suite d'une visite médicale, sur les types d'aménagements indispensables pour conduire et la durée de validité du permis de conduire.

Un examen médical régulier sera imposé durant la durée de validité du permis de conduire de 5 ans maximum.

Certaines écoles de conduite disposent de véhicules aménagés. Le Centre d'éducation routière (C.E.R. - 04 79 35 13 95) pourra vous communiquer les coordonnées de l'école la plus proche de chez vous.

### L'AMÉNAGEMENT DU VÉHICULE

Chaque véhicule doit être adapté en fonction du handicap. Il existe un guide réalisé par l'Association des paralysés de France (APF).

La MDPH vous aidera également à entreprendre les démarches pour aménager votre véhicule.

## LE STATIONNEMENT



Les personnes en situation de handicap peuvent, en fonction de leur situation, obtenir gratuitement un certain nombre de cartes destinées à leur faciliter la vie quotidienne. Si vous êtes titulaire d'une carte européenne d'invalidité, vous pouvez, ou votre accompagnant, stationner gratuitement dans la limite de 12h consécutives sur l'intégralité des places ouvertes au public. Le stationnement sur les places réservées aux personnes à mobilité réduite n'est autorisé qu'aux personnes titulaires d'une carte européenne de stationnement. La carte doit être apposée visiblement sous le pare-brise.

Pour rappel, les personnes à mobilité réduite peuvent se garer sur toutes les places de stationnement.

À Aix-les-Bains, le nombre de places réservées aux PMR est supérieur à la moyenne nationale.

**Pour plus d'informations : Police municipale d'Aix-les-Bains  
4, rue Jean Monard - 73100 Aix-les-Bains - Tél. 04 79 35 38 36**

## LES DIFFÉRENTS MODES DE TRANSPORTS URBAINS

### LES ARRÊTS DE BUS

Tous les arrêts de bus aménagés d'un quai adapté sont indiqués par un logo sur les fiches horaires des lignes de transport.

Le Schéma Directeur d'Accessibilité (SDA) de la communauté d'agglomération prévoit la mise aux normes des arrêts situés sur les lignes régulières du réseau (lignes 1, 2 et 3).







## LE PARC DE VÉHICULES

Aujourd'hui, 100 % du parc de véhicules Ondéa est équipé de bus accessibles avec une rampe rétractable et, à l'intérieur, d'une place Usager en fauteuil roulant (UFR). La totalité des bus est équipée d'un système d'annonce sonore (haut-parleur intérieur et extérieur) et visuel (écran avec défilement des arrêts).

Le personnel de conduite de l'entreprise est formé chaque année pour mieux appréhender la prise en charge des différents handicaps sur le réseau Ondéa.

## LES SERVICES DE TRANSPORT À LA DEMANDE ET DE PERSONNES À MOBILITÉ RÉDUITE

### Ondéa sur demande :

mode d'emploi du transport à la demande

Tél. 04 57 60 73 00 (numéro d'appel non surtaxé) - fonctionne toute l'année.

### Ondéa pour tous :

transport de personnes à mobilité réduite

Tél. 04 57 60 73 00 (numéro d'appel non surtaxé)

[www.ondéa-bus.fr](http://www.ondéa-bus.fr) - rubrique « Mes services » - fonctionne toute l'année.

Toute personne détentrice d'une carte d'invalidité d'au moins 80 % peut bénéficier de ce service. La personne doit s'enregistrer dans les bureaux d'Ondéa avec sa carte d'invalidité et la copie de sa carte nationale d'identité ou doit transmettre ces documents à : **Compagnie des transports du lac du Bourget (CTLB)**

**1700, boulevard Lepic - 73100 Aix-les-Bains**

qui communiquera les renseignements à la centrale de réservation.

Réservation 24 H à l'avance minimum.

L'amplitude horaire du TAD PMR est du lundi au vendredi, de 8h à 12h30 à 18h et le samedi de 8h à 12h et de 13h30 à 17h.

## LES TRANSPORTS SPÉCIALISÉS

Si votre enfant ne peut pas utiliser les transports en commun pour accéder à son établissement scolaire, il bénéficie d'une prise en charge de ses frais de transport par le Conseil départemental.

Pour les élèves en situation de handicap qui présentent un taux d'incapacité égal ou supérieur à 50%, un transport individuel adapté peut être mis en place pour la durée de l'année scolaire.

C'est la CDAPH qui examine le dossier de l'enfant et apprécie l'importance de l'incapacité.

Chaque élève en situation de handicap, lorsqu'il remplit ces conditions, bénéficie de la prise en charge des frais de transport liés à la fréquentation d'un établissement scolaire.

Le chauffeur du véhicule agréé a la responsabilité de conduire l'enfant et de venir le chercher à l'intérieur de l'établissement, dans le respect des horaires de classe.

Si la famille assure elle-même le transport de l'élève en situation de handicap, elle peut bénéficier d'une indemnisation par les services du Conseil départemental.

## SOCIÉTÉS D'ACTIVITÉS LOISIRS, TRANSPORTS ET VOYAGES

**Loisirs handi évasions - Tél. 07 83 89 29 75**  
**accompagnatricehandi@gmail.com**

**ULYSSE - Tél. 0 820 825 800 - [reseau@ulyse-transport.fr](mailto:reseau@ulyse-transport.fr)**

## LA SNCF

Elle met à disposition un service adapté « Accès Plus », service national d'accueil en gare et d'accompagnement jusqu'au train dédié aux personnes en situation de handicap et à mobilité réduite, sur tout le réseau national. Il propose des informations pratiques :

- Il permet la réservation de prestations d'accueil en gare et d'accompagnement jusqu'au train et la possibilité d'acheter des titres de transport,
- Il met à disposition des fauteuils pour personnes en situation de handicap, en gare d'Aix-les-Bains.
- Il s'engage à ce que tout le personnel en gare et à bord des trains s'organise à l'avance pour vous accueillir et vous accompagner.

La liste des gares proposant ce service est disponible sur « Services en gare ».

**Contact « Accès Plus » : [accesplus@sncf.fr](mailto:accesplus@sncf.fr) - Tél. 0 890 640 650,**  
**puis tapez 1 - Site internet : [www.accessibilite.sncf.com](http://www.accessibilite.sncf.com)**

# LES DIFFÉRENTES CARTES

## LA CARTE D'INVALIDITÉ

Elle a pour but d'attester que son détenteur est handicapé : handicap supérieur ou égal à 80%. Elle est accessible sous conditions et permet de bénéficier de certains droits spécifiques, notamment dans les transports.

## LA CARTE PRIORITÉ POUR PERSONNES EN SITUATION DE HANDICAP

Anciennement appelée « Carte station debout pénible », permet d'obtenir une priorité d'accès aux places assises notamment dans les transports en commun ou dans les espaces et salles d'attente. Elle concerne les personnes atteintes d'une incapacité inférieure à 80 %. Sa durée de validité est comprise entre 1 et 10 ans.

## LA CARTE EUROPÉENNE DE STATIONNEMENT

Elle permet, à son titulaire ou à son accompagnant, de stationner sur les places réservées aux personnes en situation de handicap et sur les autres places.

Site d'information : [www.onacg.fr](http://www.onacg.fr)

# LE LOGEMENT

Aucune personne ne peut se voir refuser la location d'un logement en raison de son état de santé ou de son handicap (article 1 de la loi n°89-462 du 6 juillet 1989 tendant à améliorer les rapports locatifs).

Dans le cas contraire, elle peut saisir le tribunal d'instance et lui présenter des éléments de fait, qui laisseraient supposer que le refus de location ait un lien avec son handicap et l'existence d'une discrimination directe ou indirecte.

## LE LOGEMENT SOCIAL

Les personnes en situation de handicap ou ayant à charge une personne en situation de handicap sont considérées comme prioritaires dans l'attribution des logements sociaux.

L'article R441-4 du code de la construction et de l'habitation précise que les logements sociaux construits ou aménagés en vue de leur occupation par des personnes en situation de handicap sont attribués à celles-ci, ou, à défaut de candidat, en priorité à des personnes âgées dont l'état le justifie, ou à des ménages hébergeant de telles personnes.

Les demandes sont à déposer auprès des bailleurs sociaux qui seront vigilants quant à l'attribution de logements adaptés et la possibilité de les rendre accessibles.

## L'ADAPTATION DU LOGEMENT PRIVATIF

Des aménagements sont parfois nécessaires pour adapter le logement aux besoins singuliers de la personne en situation de handicap. Des travaux d'adaptation peuvent être réalisés : transformation d'une baignoire en douche, plan incliné, monte-escaliers...

Un logement est dit adapté lorsqu'il y a adéquation entre les capacités de la personne en situation de handicap et les caractéristiques du logement pour qu'elle puisse y vivre en toute autonomie.

## LA PRESTATION DE COMPENSATION DU HANDICAP (PCH) - VOLET AMÉNAGEMENT

En vertu de l'article L245-3 du code de l'action sociale et des familles, la prestation de compensation peut être affectée à des charges liées à l'adaptation du logement de la personne en situation de handicap après une visite de l'ergothérapeute de la MDPH .

Le montant maximal qui peut être attribué, au titre du volet aménagement du logement de la prestation de compensation du handicap, est de 10 000 € sur 10 ans.

Il est déterminé en fonction des besoins personnels évalués après examen de la situation. Il est réalisé par l'équipe pluridisciplinaire de la Maison départementale des personnes handicapées (MDPH ).

## LE FONDS DÉPARTEMENTAL DE COMPENSATION DU HANDICAP

Il est chargé d'accorder des aides financières afin de permettre aux personnes en situation de handicap de faire face aux frais liés à leur handicap restant à leur charge, après avoir fait valoir leur droit à la prestation de compensation.

## LES SUBVENTIONS DE L'ANAH

L'Agence nationale pour l'amélioration de l'habitat (ANAH) peut accorder des subventions plafonnées pour :

- les propriétaires occupants qui envisagent de réaliser des travaux d'accessibilité et d'adaptation de leur résidence principale, sous conditions de ressources majorées,
- les propriétaires bailleurs ou les locataires avec l'accord exprès de leur bailleur, sans conditions de ressources.
- les propriétaires pour financer une assistance à maîtrise d'ouvrage, s'ils font appel à un professionnel pour des études techniques et diagnostics préalables.
- les syndicats de copropriétaires.

**S'adresser à :**

**La MDPH**

**Le Centre local d'information et de coordination (CLIC) pour les personnes de plus de 60 ans - Maison sociale du bassin aixois  
78, boulevard Wilson - 73100 Aix-les-Bains - Tél. 04 85 05 25 30**

**L'Agence nationale de l'habitat (ANAH)**

**1, rue Cévennes - 73000 Chambéry - Tél. 04 79 71 74 49**

**Vos mutuelles et /ou caisses de retraite respectives pour d'éventuels compléments.**

## L'ALLOCATION POUR LE LOGEMENT (APL)

**Pour prétendre à cette prestation,  
s'adresser à la Caisse d'allocations familiales de votre département.**

# LE SOUTIEN DE VIE À DOMICILE ET EN ÉTABLISSEMENT MÉDICO-SOCIAL

Différentes aides sont possibles pour accompagner la vie à domicile.

## LA PRESTATION DE COMPENSATION DU HANDICAP (PCH)

Pour la première demande, vous devez avoir moins de 60 ans sauf si vous vous trouvez dans l'un des cas suivants :

- vous remplissez les conditions nécessaires pour la percevoir avant 60 ans, dans cette hypothèse, vous pouvez demander la PCH avant 75 ans,
- vous avez plus de 60 ans et vous exercez toujours une activité professionnelle.

Pour un renouvellement :

- si vous touchiez la PCH avant 60 ans, vous pouvez continuer à la percevoir,
- si vous remplissez les conditions d'attribution, et tant que vous n'optez pas pour l'Allocation personnalisée d'autonomie (APA).

## ÉLIGIBILITÉ

- La personne doit avoir une résidence stable et régulière en France,
- la personne en situation de handicap doit présenter, pour une durée prévisible d'un an minimum, une difficulté absolue ou deux difficultés graves pour effectuer les actes essentiels de la vie,
- pour les enfants jusqu'à 20 ans, ces critères sont appréciés par référence aux capacités d'un enfant du même âge.

**L'éligibilité médicale est évaluée par le médecin de la MDPH.**



## LE PAIEMENT

- Le versement est effectué par le Conseil départemental,
- la dépense ne doit pas être engagée avant le dépôt et l'accord de la demande,
- le paiement est fait au bénéficiaire sauf pour l'aide humaine (au service prestataire),
- un contrôle est effectué sur production de factures, salaires acquittés (acompte possible pour l'aménagement du logement).

## LES BESOINS COUVERTS

La PCH englobe sept types d'aides déterminés en fonction des besoins de la personne :

- 1. Les aides humaines** concourant aux actes essentiels de la vie quotidienne.  
Exemples : les aides à domicile, le dédommagement d'un aidant familial hors aide au ménage.
- 2. Les aides techniques** : équipements adaptés ou conçus pour compenser une limitation d'activité.  
Exemples : logiciel informatique spécial, loupe grossissante, réveil vibrant, etc.
- 3. L'aménagement du logement ou les frais de déménagement** (conditions particulières à remplir).
- 4. Les aménagements du véhicule (neuf)** et les surcoûts liés au transport.
- 5. Les frais liés à des aides spécifiques** : protection urinaire, réparation d'un fauteuil roulant, etc.
- 6. Les frais pour dépenses exceptionnelles** : surcoût vacances etc.
- 7. Les frais pour le recours à une aide animalière**, exemple : chien d'assistance ou chien guide d'aveugle.

La PCH est destinée à compenser les surcoûts liés au handicap. Elle n'est pas destinée à se substituer à la prise en charge de la sécurité sociale ou à l'aide sociale départementale, ni à couvrir des dépenses courantes, ni à financer des dépenses engagées.

Elle n'est pas cumulable avec l'Allocation départementale personnalisée d'autonomie (ADPA) et l'Allocation compensatrice tierce personne (ACTP).

# L'AIDE-MÉNAGÈRE À DOMICILE EN FAVEUR DES PERSONNES EN SITUATION DE HANDICAP

L'aide-ménagère est destinée à faciliter le maintien à domicile des personnes en situation de handicap. Elle est accordée sous forme de services ménagers effectués par un service d'aide à domicile habilité par le Conseil départemental.

## CONDITIONS D'OUVERTURE DE DROIT

Cette prestation peut être demandée par toute personne résidant sur le territoire français. Les conditions d'ouverture de droit sont :

- **soit être bénéficiaire de la Prestation de compensation du handicap**, quel que soit l'âge considéré du bénéficiaire,
- **soit pour les personnes âgées de moins de 60 ans, être reconnu handicapé avec un taux d'incapacité de 80 %** par la Commission des droits et de l'autonomie (carte d'invalidité ou allocation adulte handicapé avec incapacité permanente de 80 %), ou être dans l'incapacité de se procurer un emploi compte tenu de son handicap, et, dans les deux cas, présenter un besoin d'aide.

## CONDITIONS DE RESSOURCES

1. Le plafond de ressources pour prétendre à une aide-ménagère au titre de l'aide sociale est égal à l'Allocation pour adultes handicapés, majoré de 25 % pour une personne seule et du double pour un couple.
2. La demande est formulée par le Centre communal d'action sociale (CCAS) de la commune de résidence de la personne en situation de handicap.
3. Les sommes versées au titre de l'aide-ménagère, par le Conseil départemental, sont récupérables sur la succession de la personne en situation de handicap sur la partie qui dépasse 46 000 € et dès le premier euro, pour les donations (selon le Règlement département d'aide sociale).

# LES ÉTABLISSEMENTS ET STRUCTURES MÉDICO-SOCIALES

Pour les personnes âgées de plus de 20 ans, ne pouvant avoir un logement individuel, il existe plusieurs types d'établissements. Toutefois, une orientation préalable par la MDPH est obligatoire.

## LES DIFFÉRENTS TYPES DE STRUCTURES

- **Le foyer de vie** prend en charge les personnes présentant des difficultés les rendant inaptes à l'exercice d'une activité professionnelle. Il peut être spécialisé dans certains types de handicap et offrir des périodes d'accueil séquentiel (accueil temporaire, accueil de jour, etc.).
- **Le foyer d'accueil médicalisé (FAM)** accueille des personnes nécessitant un accompagnement éducatif, une surveillance médicale et des soins. Il peut être spécialisé dans certains types de handicap et offrir des périodes d'accueil séquentiel (accueil temporaire, accueil de jour, etc.).
- **La maison d'accueil spécialisée (MAS)** reçoit des personnes lourdement handicapées nécessitant une surveillance médicale et des soins constants. Elle peut être spécialisée dans certains types de handicap et offrir des périodes d'accueil séquentiel.
- **Le maintien en Institut médico-éducatif dans l'attente d'une place pour adulte « amendement CRETON ».** Ces décisions prises par défaut concernent des orientations en établissement pour des personnes de plus de 20 ans maintenues en Instituts médicaux éducatifs (IME) en attente de places adaptées à leurs besoins dans un établissement pour adultes.
- **Le Service d'accompagnement à la vie sociale (SAVS) ou Service d'accompagnement médico-social pour adulte handicapé (SAMSAH)** prend en charge des personnes adultes en situation de handicap, à leur domicile, de façon permanente, temporaire ou séquentielle, sur décision de la Commission des droits et de l'autonomie des personnes handicapées (CDAPH). Il intervient si nécessaire pour une assistance ou un accompagnement.

# LES COMMERCE ET SERVICES ACCESSIBLES

## AGENCES IMMOBILIÈRES ET SYNDICS DE COPROPRIÉTÉS

- **Agimalp** - 12, place Clemenceau - Tél. 09 81 92 04 20 - [agimalp@gmail.com](mailto:agimalp@gmail.com)
- **Cimm Immobilier** - 9, avenue de Verdun et 22, place Clemenceau  
Tél. 04 79 88 01 05 - [aixlesbains@cimm-immobilier.fr](mailto:aixlesbains@cimm-immobilier.fr)
- **Immobilier de Savoie** - 10, avenue du Petit Port - Tél. 04 79 52 08 78  
[annie.savoye@gmail.com](mailto:annie.savoye@gmail.com)
- **Square Habitat** - 58, rue de Genève - Tél. 04 79 88 08 99  
[aixlesbains@squarehabitat.fr](mailto:aixlesbains@squarehabitat.fr)
- **Sudeco** - Centre commercial le Marlioz - Rue Clément Ader - Tél. 06 82 06 54 23
- **Valorisation immobilière** - 4, place Clemenceau - Tél. 04 79 88 07 08  
[valorisationimmobiliere@orpi.com](mailto:valorisationimmobiliere@orpi.com)

## AIDE À LA PERSONNE / AIDE À DOMICILE

- **AIDADOM73** - Tél. 04 79 33 45 32 - [direction@aidadom73.fr](mailto:direction@aidadom73.fr)
- **Aide & Assistance** - 3, rue Davat - Tél. 04 79 35 58 52
- **Association locale ADMR** - Entre lacs et montagnes  
46, chemin des Simon - Tél. 04 79 35 28 75
- **Athena Services à domicile** - 6, rue Davat - Tél. 06 67 72 12 63
- **Bon Véronique** - 70, rue François Berthier - Tél. 07 69 34 59 50
- **Cabinet au service du cœur** - 49, rue de Tresserve - Tél. 06 61 49 35 47
- **CIAS** - 6, rue des Prés-Riants - Tél. 04 79 52 12 44
- **Défi Famille** - Cité de l'Entreprise - 725, boulevard Robert Barrier  
Tél. 04 79 34 06 30 et 04 79 34 01 79
- **France Présence** - Cité de l'Entreprise - 725, boulevard Robert Barrier  
Tél. 04 81 92 25 85
- **Freedom Savoie / Senior compagnie** - Tél. 06 42 69 46 75  
[agence.cambery@free-dom.fr](mailto:agence.cambery@free-dom.fr)
- **Meilleurs Services** - 5, avenue du Grand Port - Tél. 04 57 72 00 97
- **Mille Services** - 20, avenue du Grand Port - Tél. 04 79 34 96 50  
[gerant@milleservice73.fr](mailto:gerant@milleservice73.fr)
- **Prestat'air** - 27, chemin de Viborgne - Tél. 06 23 95 94 37
- **Sailly Dominique** - 27, rue Jean Jaurès - Tél. 04 79 35 46 42

## AUDIOPROTHÉSISTES

- **Adika** - 5, avenue Charles de Gaulle - Tél. 04 79 34 38 69
- **Amplifion** - 11, avenue de Verdun - Tél. 04 79 34 05 68
- **Audilab / Audiologie C. Legrand** - 34, avenue de Tresserve - Tél. 04 79 63 34 01
- **Audition Perrier** - 269, rue du Casino - Tél. 04 79 61 23 07

## BANQUES

- **Banque de Savoie** - 141, rue de Genève - Tél. 04 79 35 00 58
- **Caisse d'Épargne Aix Genève** - 305, rue de Genève - Tél. 08 20 00 01 59

## BIJOUTERIES

- **Bijouterie Birman** - 22, rue du Casino - Tél. 04 79 88 05 46  
[birmanaix@gmail.com](mailto:birmanaix@gmail.com)
- **Bijouterie Vaissière** - 138, rue de Genève - Tél. 04 79 35 34 75  
[loic.vaissiere@orange.fr](mailto:loic.vaissiere@orange.fr)
- **Label Epok** - 145, rue du Casino - Tél. 04 79 88 16 47
- **Le Monde Est Boho** - 29, rue de Genève - Tél. 07 67 42 77 61

## BOUCHERIES / TRAITEURS

- **Au Ramoneur Savoyard** - 12, rue Albert 1<sup>er</sup> - Tél. 04 79 35 29 32
- **Boucherie Baraka** - 15, place Clemenceau - Tél. 04 79 35 84 11
- **Boucherie Charcuterie du Grand Port** - 23, avenue du Grand Port  
Tél. 04 79 35 63 40
- **Boucherie Guerba** - 29, place Clemenceau - Tél. 04 79 63 23 17
- **Julien Deanjean Traiteur** - 15, rue de Chambéry - Tél. 04 79 34 29 84
- **Label Rouge** - 331, rue de Genève - Tél. 04 79 88 90 05
- **L'étal Parisien** - 9, avenue de Verdun - Tél. 04 79 35 38 62  
[etalparisien@free.fr](mailto:etalparisien@free.fr)

## BOULANGERIES - PÂTISSERIES - CHOCOLATERIES

- **Bizolon - Chocolatier Pâtissier** - 6, square Jean Moulin - Tél. 04 79 35 00 37
- **Boulangerie Parisienne** - 5, avenue du Petit Port - Tél. 04 79 35 05 11

- **Boulangerie Pâtisserie L'Aix'Quis** - 21, avenue du Grand Port - Tél. 04 79 35 07 69
- **Cakao - Chocolatier** - 4 bis, rue Claude de Seyssel - Tél. 04 79 88 31 73  
[cakao73@gmail.com](mailto:cakao73@gmail.com)
- **Chocolaterie Sébastien Fautrelle** - 4, place des Thermes - Tél. 04 79 35 03 48  
Facebook : chocolatier73
- **La Bonbonnière - Chocolaterie** - 12, rue des Bains - Tél. 06 75 85 80 60  
[chocolaterielabonbonniere@orange.fr](mailto:chocolaterielabonbonniere@orange.fr)
- **La Meule de Pierre** - 3, place Clemenceau - Tél. 04 79 35 08 67
- **La Mie Câline - Pain/pâtisserie** - 277 rue de Genève - Tél. 04 79 88 40 21  
[mie.calinebains@wanadoo.fr](mailto:mie.calinebains@wanadoo.fr)
- **La Panière** - 40, boulevard de Lattre de Tassigny - Tél. 04 79 34 14 87  
[contact@lapaniere.com](mailto:contact@lapaniere.com)
- **Le Fournil de la grotte aux fées** - 2, boulevard Gaston Mollex  
Tél. 04 79 63 41 58
- **Le Petit Gâteau** - 620, boulevard Lepic - Tél. 04 79 88 83 29
- **Le Sakura** - 7, avenue de Verdun - Tél. 04 79 34 69 04
- **Moulin de Païou** - 15, boulevard Charcot - Tél. 04 79 63 58 71
- **Vimbert Christian** - 29, place Clemenceau - Tél. 04 79 35 02 51

## CHAPEAUX

- **Le Temps d'un chapeau** - 4, place Carnot - Tél. 09 81 98 49 69  
[letempsdunchapeau@bbox.fr](mailto:letempsdunchapeau@bbox.fr)

## CHAUSSURES

- **City Shoes** - 204, rue de Genève - Tél. 04 79 61 45 56
- **Rive Gauche** - 310, rue de Genève - Tél. 04 79 88 42 45
- **Talon Aiguille** - 151, rue de Genève - Tél. 09 67 43 91 27
- **Walking Shoes** - 190, rue de Genève - Tél. 04 79 35 59 02

## COIFFEURS

- **Bruno Evolu Tif** - 4, rue Henri Murger - Tél. 04 79 35 09 27
- **Coiffure Cormerais** - 6, rue de Savoie - Tél. 04 79 88 46 61  
[s.cormerais4@orange.fr](mailto:s.cormerais4@orange.fr)



- **Coiffure Heneau** - 9, avenue de Verdun - Tél. 04 79 35 30 06
- **Effet miroir** - Centre commercial le Marlioz - Rue Clément Ader  
Tél. 04 79 88 28 48

## CRÉMIERS - FROMAGERS

- **Les Secrets du crémier** - 10/12, rue de Chambéry - Tél. 04 79 61 69 30

## CRÊPERIES

- **Crêperie des Alpes** - 4, rue Albert 1<sup>er</sup> - Tél. 04 79 61 36 85
- **Crestey** - 13, avenue du Petit Port - Tél. 04 56 39 10 58 - [philippe.crestey@sfr.fr](mailto:philippe.crestey@sfr.fr)

## CUISINES / ÉLECTRO-MÉNAGER

- **Absolu cuisine** - 15, boulevard Charcot - Tél. 09 81 02 00 50  
[contact@absolu.fr](mailto:contact@absolu.fr)

## ÉLECTROMÉNAGER - MULTI SERVICES

- **Connexion Boulanger** - 9, rue de France - Tél. 04 79 35 08 30
- **Lavajaix** - Boulevard de Lattre de Tassigny - Tél. 06 87 00 34 88  
[sarlavajaix@wanadoo.fr](mailto:sarlavajaix@wanadoo.fr)
- **Télé Ménager Service** - 6, avenue de Verdun - Tél. 04 79 35 11 17  
[tms.albens@hotmail.com](mailto:tms.albens@hotmail.com)

## GALERIES D'ART

- **Galerie Déco** - 17, rue Albert 1<sup>er</sup> - Tél. 09 81 89 48 97

## GARAGES

- **Aix Pneus** - 68, boulevard Franklin Roosevelt - Tél. 04 79 88 11 56  
[aix-pneus@wanadoo.fr](mailto:aix-pneus@wanadoo.fr)
- **Citroën Savoie Automobiles** - 17, boulevard de Lattre de Tassigny  
Tél. 04 79 35 07 89 - [d.rossi@citroen-sad.com](mailto:d.rossi@citroen-sad.com)

## INSTITUTS DE BEAUTÉ / PARFUMERIES

- **Institut de beauté Guinot** - 6, rue Claude de Seyssel - Tél. 04 79 63 24 74
- **Parfumerie Nocibé** - 383, rue de Genève - Tél. 04 79 34 23 90

## JOUETS

- **Caprice - jeux/jouets** - 225, rue de Casino - Tél. 04 79 88 39 06  
[creationphrichard@club-internet.fr](mailto:creationphrichard@club-internet.fr)

## MAROQUINERIE

- **All In Bag** - 97, rue du Casino - Tél. 09 50 20 55 42
- **L'Écrin d'Aix** - 9, place Carnot - Tél. 04 79 61 27 05 - [lecrin.daix@gmail.com](mailto:lecrin.daix@gmail.com)
- **Stilbag** - 15, rue Albert 1<sup>er</sup> - Tél. 04 79 88 22 73

## MATÉRIEL MÉDICAL

- **Aix Autonomie Médicale** - 71, avenue de Saint-Simond - Tél. 04 79 54 30 52
- **Dubord Podologie** - 11, avenue du Petit Port - Tél. 04 79 88 92 52
- **Savoie Médicale Services** - 9, avenue du Grand Port - Tél. 04 79 35 20 47

## MULTISERVICES

- **Raffaelli Espace Ouverture** - 2, boulevard de Russie - Tél. 06 60 30 71 14

## OPHTALMOLOGUES

- **Docteur Kouprianoff Sabine** - 93, avenue Marie de Solms - Tél. 04 79 88 17 52
- **Docteur Manon Laurent** - 4, rue Charles Dullin - Tél. 04 79 88 17 52

## OPTICIENS

- **Atol Opticiens** - 330, rue de Genève - Tél. 04 79 35 59 87  
[brasseuratol@wanadoo.fr](mailto:brasseuratol@wanadoo.fr)
- **Générale d'Optique** - Centre commercial Le Marlioz - rue Clément Ader  
Tél. 04 79 52 04 62 - [silvainbourgeois@gmail.com](mailto:silvainbourgeois@gmail.com)
- **La Lunetterie** - 18, square Alfred Boucher - Tél. 04 78 63 45 26  
[lalunetterie-aixlesbains@orange.fr](mailto:lalunetterie-aixlesbains@orange.fr)

Les opticiens d'Aix-les-Bains sont aptes à faire des examens mineurs et peuvent renouveler vos lunettes si vous pouvez présenter une ordonnance de moins de 3 ans. Si vous partez en séjour, pensez à emporter cette ordonnance, soyez prévoyant ! La boutique **Opticiel** - 13, avenue de Verdun - Tél. 04 56 06 08 10 propose de venir à domicile pour les personnes qui ont des difficultés à se déplacer.

## PHARMACIES

- **La Grande Pharmacie** - Avenue Franklin-Roosevelt - Tél. 04 79 35 05 37  
[jannu@hotmail.fr](mailto:jannu@hotmail.fr)
- **Pharmacie Centrale Aixoise** - 163, rue de Genève - Tél. 04 79 35 01 32  
[pharmaciecentraleaixoise@gmail.com](mailto:pharmaciecentraleaixoise@gmail.com)
- **Pharmacie de la Poste** - 14, avenue de Verdun - Tél. 04 79 35 29 37
- **Pharmacie de l'Établissement Thermal** - 1, place des Thermes  
Tél. 04 79 35 00 24
- **Pharmacie du Marché** - 415, rue de Genève - Tél. 04 79 35 02 19
- **Pharmacie du Parc** - 1, rue de Chambéry - Tél. 04 79 88 21 81  
[info@pharmacieduparc.com](mailto:info@pharmacieduparc.com)
- **Pharmacie du Port** - 70, boulevard Barrier - Tél. 04 79 54 35 35
- **Pharmacie du Rondeau** - 92, avenue du Grand Port - Tél. 04 79 35 14 64
- **Pharmacie Pavy** - 234, rue de Genève - Tél. 04 79 35 03 70
- **Pharmacie Viel** - 570, boulevard Lepic - Tél. 04 79 61 49 20

## PRÊT-À-PORTER

- **Boutique Chantal** - 9, rue du Commerce - Tél. 04 79 35 11 09
- **Boutique Sergent Major** - 72, rue de Genève - Tél. 04 79 34 67 60
- **Caroll** - 242, rue de Genève - Tél. 04 79 61 60 77
- **Carré d'Ivoire** - 13, place Carnot - Tél. 04 79 88 21 40
- **Colombine** - 2, avenue du Grand Port - Tél. 04 79 88 23 33
- **Esprit** - 64, rue du Casino - Tél. 04 79 35 68 91
- **Françoise couture** - 5, rue de Genève - Tél. 04 79 35 04 15  
[couture.francoise@wanadoo.fr](mailto:couture.francoise@wanadoo.fr)
- **Izac** - 363, rue de Genève - Tél. 04 79 88 27 13

- **La Fée Maraboutée** - 77, rue du Casino - Tél. 04 79 54 29 38
- **Le temps des cerises** - 256, rue de Genève - Tél. 04 57 34 55 73  
[gregory.loys@sfr.fr](mailto:gregory.loys@sfr.fr)
- **Lled** - 67, rue du Casino - Tél. 04 79 35 43 92
- **L'Usine Jeaner** - 90, rue de Genève - Tél. 04 79 88 47 12
- **Okaïdi** - 77, rue du Casino - Tél. 04 79 54 29 38
- **Panach'mode** - 9, square Jean Moulin - Tél. 04 79 88 32 57
- **Pantashop** - 6, rue Claude de Seyssel - Tél. 04 79 35 65 13
- **Petit Bateau** - 343, rue de Genève - Tél. 04 79 54 84 32
- **Promod** - 203, rue de Genève - Tél. 04 79 35 69 56
- **Renaissance** - 70, rue du Casino - Tél. 04 79 88 84 02
- **Sud Express** - Vêtements femmes - 215, rue de Genève - Tél. 04 79 52 43 89
- **Tonga** - 153, rue du Casino - Tél. 04 79 54 21 85

## PRIMEURS

- **Aux Quatre Saisons - Primeurs/fromages** - 16, rue de Chambéry  
Tél. 04 79 61 40 60
- **Cerise et Potiron** - 16, rue de Chambéry - Tél. 06 22 72 51 11
- **Provifruits** - 3, rue de France - Tél. 04 79 34 03 18

## PÔLE SANTÉ

- **Pôle de santé Aix Liberté** - 570, boulevard Lepic - Tél. 04 79 61 49 20

## RHUMATOLOGUES

- **D<sup>r</sup> Decorte Jean** - 10, rue Georges 1<sup>er</sup> - Tél. 04 79 61 49 20
- **D<sup>r</sup> Forestier Romain** - Villa Forestier - 3, rue d'Albion - Tél. 04 79 35 14 87
- **D<sup>r</sup> Françon Alain** - 12, rue Albert 1<sup>er</sup> - Tél. 04 79 35 02 47
- **D<sup>r</sup> Gerrud Sylvie** - 15, avenue Charles de Gaulle - Tél. 04 79 88 47 03
- **D<sup>r</sup> Guillemot Anne** - 15, avenue Charles de Gaulle - Tél. 04 79 61 09 89
- **D<sup>r</sup> Palmer Michel** - 3, place des Thermes - Tél. 04 79 88 49 46

- **D<sup>r</sup> Souchon Jean-François** - 15, avenue Charles de Gaulle - Tél. 04 79 35 14 87
- **D<sup>r</sup> Villa Jean-Louis** - 3, boulevard des Côtes - Tél. 04 79 88 97 67

## SUPÉRETTE

- **Vival Casino** - Centre commercial des Bateliers - 39, chemin des Bateliers  
Tél. 09 54 51 71 77 - Site Web: [www.superettedesbateliers.com](http://www.superettedesbateliers.com)

## SUPERMARCHÉS

- **Carrefour Market** - Terrasse Verlaine - Avenue d'Annecy - Tél. 04 79 88 59 00
- **Monoprix** - 179, rue de Genève - Tél. 04 79 35 22 15  
[bdupuy@monoprix.fr](mailto:bdupuy@monoprix.fr)

## TABACS PRESSE

- **La Civette** - 14, place Carnot - Tél. 04 79 35 32 29 - [ch.geloc@sfr.fr](mailto:ch.geloc@sfr.fr)
- **La Tabatière** - 327, boulevard Wilson - Tél. 04 79 61 67 90
- **Le Crystal II** - 21, boulevard de Lattre de Tassigny - Tél. 04 79 88 35 45  
[herve.augoyat@orange.fr](mailto:herve.augoyat@orange.fr)
- **Le Savanita** - 14, rue de Chambéry - Tél. 04 79 61 14 64
- **Tabac du Mont-Blanc** - 640, boulevard Lepic - Tél. 04 79 61 51 06

# LE TOURISME ET LES LOISIRS

## LES ACTIONS DE L'OFFICE DE TOURISME INTERCOMMUNAL AIX-LES-BAINS RIVIERA DES ALPES EN DIRECTION DES PERSONNES EN SITUATION DE HANDICAP

Parce que notre métier est avant tout d'accueillir au mieux notre clientèle, nous nous devons également de faire le nécessaire pour répondre aux normes d'accessibilité afin de satisfaire les personnes en situation de handicap.

L'Office de tourisme intercommunal Aix-les-Bains Riviera des Alpes a donc obtenu le label tourisme handicap en 2015 pour quatre handicaps « auditif, visuel, mental, moteur ».

Pour mémoire, le label « Tourisme handicap » a été créé par le Secrétariat d'État à la consommation et au tourisme en mai 2001. C'est une marque nationale qui qualifie l'accueil et l'accessibilité des sites et équipements touristiques, pour les personnes porteuses de handicaps visuel, auditif, moteur et mental.

Il apporte la garantie d'un accueil efficace et adapté aux besoins et à la demande des personnes en situation de handicap qui veulent partir en vacances comme tout le monde.

Ceci étant, tout acteur touristique peut toutefois si la volonté existe, promouvoir son activité auprès des personnes en situation de handicap sans pour autant être marqué.

Nous avons rencontré tous les acteurs touristiques ayant cette volonté et établi la liste que vous trouverez dans les pages suivantes.







## LES BUREAUX D'INFORMATION TOURISTIQUE

Deux bureaux d'information touristique permanents sont accessibles à Aix-les-Bains. Le premier labellisé « Tourisme & Handicap » se situe en centre-ville, au **8, rue du Casino, dans l'allée du Grand Passage**. Inauguré en septembre 2020, ce nouveau point d'accueil est lumineux et convivial, les agents allant à la rencontre des visiteurs pour les informer, les conseiller et échanger avec eux. Petit plus de cet espace, il bénéficie d'une boutique au sein de laquelle les produits estampillés Aix-les-Bains Riviera des Alpes sont mis en valeur et même pour certains proposés à la dégustation. À noter la mise à disposition d'une boucle magnétique et l'installation au sol d'une bande d'aide à l'orientation afin de faciliter l'accès des personnes malvoyantes jusqu'à ce bureau.

Pour visiter virtuellement ce bureau d'information touristique :  
<https://www.aixlesbains-rivieradesalpes.com/infos-pratiques/>





Le second bureau d'information touristique permanent Aix-les-Bains Riviera des Alpes est implanté au sein des locaux d'Aqualis, le centre d'interprétation du lac du Bourget, au **54, esplanade Jean Murguet, au Petit Port.**

Enfin, un bureau saisonnier est ouvert uniquement en période estivale **place Édouard Herriot, au Grand Port.** Cependant, une borne tactile à l'extérieur du bâtiment permet aux touristes de consulter toute l'année les informations touristiques du territoire.



## AIX RIVIERA PASS SIMPLIFIE VOTRE SÉJOUR

**Vous avez envie de voyager pratique et de profiter de nombreux avantages ?**

Avec Aix Riviera Pass, plus besoin de sortir votre porte-monnaie, vos activités sont incluses dans votre carte !

Profitez de nombreuses gratuités et réductions, au choix sur 24h, 48h, 72h ou bien 3 semaines.

Pour l'achat d'un pass, bénéficiez d'activités offertes chez de nombreux prestataires touristiques à travers tout le territoire : visites, musée, casino, croisières, piscine, plage, petit train, etc. Mais aussi des réductions pour spectacles, visites guidées, cinéma, etc.

## LES OFFRES ACCESSIBLES

Vous retrouverez dans les pages suivantes les hôtels, restaurants et prestataires de loisirs valorisant le tourisme handicap, sans pour autant avoir obtenu la marque « Tourisme & Handicap ». Nous vous recommandons vivement de bien prendre en compte les informations relatives à l'accessibilité inscrites dans la colonne de droite.

**Attention :** des modifications seront régulièrement apportées à cette rubrique pour en actualiser le contenu. Il est conseillé de privilégier la lecture de sa version numérique lorsque cela est possible.

### LES TYPES D'ÉQUIPEMENTS



Restaurant



Musée



Culture



Hôtel



Cinéma



Camping



Aquarium



Croisière



Jeux/Casino



Pêche



Nautisme



Bibliothèque



Promenade



Plages



Patrimoine





## RESTAURANTS ACCESSIBLES

| CÔTÉ LAC   |  |  |  |
|--|--|--|--|
| Restaurants  | Adresse  | Téléphone/mail   | Accessibilité                                |
| <b>Brasserie Lille</b>                                   | Le Grand Port                                      | <b>04 79 63 40 00</b><br>contact@<br>brasserie-lille.fr                | Accessible en<br>autonomie                   |
| <b>Chez les Filles</b><br>(traditionnel)                 | Boulevard Robert<br>Barrier - Esplanade<br>du lac  | <b>06 66 79 30 54</b>  | Accessible en<br>autonomie<br>WC à proximité |
| <b>Crêperie du port</b>                                  | 5 place Édouard<br>Herriot - Le Grand<br>Port      | <b>04 79 63 47 31</b>  | Accessible en<br>autonomie                   |
| <b>Kubix</b><br>(traditionnel)                           | 173, avenue du<br>Petit Port                       | <b>04 79 63 06 00</b><br>info@<br>aquakub.com                          | Accessible en<br>autonomie                   |
| <b>L'Aquarium</b><br>(brasserie)                         | 1250, boulevard<br>Robert Barrier<br>Le Petit Port | <b>04 79 53 26 22</b><br>contact@<br>brasserielaquarium.<br>com        | Accessible en<br>autonomie                   |
| <b>L'Atelier d'Élise</b><br>(traditionnel)               | 45, boulevard<br>Robert Barrier<br>Le Grand Port   | <b>04 79 54 63 82</b><br>contact@atelier-<br>delise.com                | Accessible en<br>autonomie                   |
| <b>La Guinguette<br/>du Pont-Rouge</b><br>(traditionnel) | 151, avenue du<br>Grand Port                       | <b>04 79 52 05 35</b><br>resa@<br>guinguettepontrouge.<br>com          | Accessible en<br>autonomie                   |
| <b>La Plage</b><br>(bistronomique)                       | 6, avenue Daniel<br>Rops                           | <b>04 79 35 53 26</b><br>contact@<br>laplagedaix.com                   | Accessible en<br>autonomie                   |
| <b>Le Bistrot du Port</b><br>(traditionnel)              | 2, boulevard<br>Robert Barrier<br>Le Grand Port    | <b>04 79 63 42 05</b><br>lebistrotduport.<br>aixlesbains@<br>orange.fr | Accessible en<br>autonomie                   |
| <b>Le Chalet du lac</b><br>(traditionnel)                | Boulevard Robert<br>Barrier<br>Esplanade du lac    | <b>06 18 47 49 05</b>  | Accessible en<br>autonomie<br>WC à proximité |

| <b>CÔTÉ LAC</b>                                    |  |  |   |
|--|--|--|---|
| <b>Restaurants</b>                                 | <b>Adresse</b>                               | <b>Téléphone/mail</b>                                  | <b>Accessibilité</b>                      |
| <b>Le For You</b><br>(pizzeria)                    | 8, avenue Daniel Rops                        | <b>04 79 88 38 12</b><br>contact@leforyou.com          | Accessible en autonomie                   |
| <b>Le Green Café</b><br>(traditionnel)             | 185, avenue du petit Port                    | <b>06 85 42 26 46</b><br>contact@greencafe-minigolf.fr | Accessible en autonomie                   |
| <b>Le Kubix</b>                                    | 173, avenue du Petit Port                    | <b>04 79 63 06 00</b><br>info@aquakub.com              | Accessible en autonomie                   |
| <b>Le Patio du lac</b><br>(spécialités espagnoles) | 239, allée promenade des bords du lac        | <b>06 50 35 22 03</b>                                  | Accessible en autonomie                   |
| <b>Le Riva</b><br>(pizzeria)                       | 39, chemin des Bateliers                     | <b>04 79 38 95 39</b><br>contact@restaurant-leriva.com | Accessible en autonomie                   |
| <b>Les Délices d'Adelphia</b><br>(traditionnel)    | 215, boulevard Barrier                       | <b>04 79 88 72 72</b><br>resto@adelphia-hotel.com      | Accessible en autonomie                   |
| <b>Les Quais</b><br>(brasserie)                    | Place Édouard Herriot<br>Le Grand Port       | <b>04 79 63 40 00</b>                                  | Accessible en autonomie                   |
| <b>Les Voiles</b><br>(traditionnel)                | Place Édouard Herriot<br>Le Grand Port       | <b>04 79 54 79 33</b>                                  | Accessible en autonomie                   |
| <b>McDonald's</b><br>(restauration rapide)         | 7, avenue Daniel Rops                        | <b>04 79 34 05 84</b>                                  | Accessible en autonomie                   |
| <b>Ô lac gourmand</b><br>(traditionnel)            | Boulevard Robert Barrier<br>Esplanade du lac | <b>06 47 75 77 86</b>                                  | Accessible en autonomie<br>WC à proximité |
| <b>Ôlive</b><br>(pizzeria)                         | 233, allée promenade des bords du lac        | <b>04 79 54 53 34</b><br>pizzeria.olive@orange.fr      | Accessible en autonomie                   |
| <b>Skiff Pub</b><br>(brasserie)                    | 7, place Édouard Herriot<br>Le Grand Port    | <b>04 79 63 41 00</b>                                  | Accessible en fauteuil roulant avec aide  |

| <b>CÔTÉ VILLE</b>                                |   |   |   |
|--|---|---|---|
| <b>Restaurants</b>                               | <b>Adresse</b>                                  | <b>Téléphone/mail</b>                                   | <b>Accessibilité</b>  |
| <b>Aix di Napoli</b><br>(restauration rapide)    | 103, boulevard Wilson                           | <b>04 79 54 54 54</b>                                   | À emporter.<br>Accessible en autonomie.   |
| <b>Aixpérience</b>                               | 1, avenue de Tresserve                          | <b>04 79 63 03 22</b><br>fabian750@live.fr              | Accessible en autonomie   |
| <b>Aixpress Kebab</b>                            | 8, rue des Bains                                | <b>04 57 34 36 88</b>                                   | Accessible en autonomie   |
| <b>Aixpress Pizza</b>                            | 6, rue des Bains                                | <b>04 79 61 12 62</b>                                   | Accessible en autonomie   |
| <b>A Modo Mio</b><br>(spécialités italiennes)    | 8, rue Henry Murger                             | <b>09 51 05 75 82</b><br>contact@a-modio-mio.fr         | Accessible sauf en fauteuil roulant   |
| <b>Auberge de Saint-Simond</b><br>(traditionnel) | 130, avenue de Saint-Simond                     | <b>04 79 88 35 02</b><br>auberge@saintsimond.com        | Accessible en autonomie   |
| <b>Au Clos des Bauges</b><br>(traditionnel)      | 414, rue de Genève                              | <b>04 79 35 35 35</b>                                   | Accessible en autonomie   |
| <b>Auguste</b>                                   | 390, rue de Genève                              | <b>09 83 32 56 75</b><br>contact@auguste-aixlesbains.fr | Accessible en autonomie   |
| <b>Au Tillet gourmand</b> (petite restauration)  | 170, avenue du Petit Port                       | <b>06 18 97 44 04</b>                                   | Accessible en autonomie   |
| <b>Bioz et Flo</b><br>(bistronomique)            | 111, avenue de Marlioz                          | <b>04 79 61 79 10</b><br>h2945-fb1@accor.com            | Accessible en autonomie   |
| <b>Brasserie des 2L</b>                          | 1, boulevard de Russie                          | <b>04 79 35 10 81</b>                                   | Accessible en autonomie   |
| <b>Café des Bains</b><br>(brasserie)             | 9, rue des Bains                                | <b>04 79 34 89 36</b><br>bruno.trehu@sfr.fr             | Accessible en autonomie  |
| <b>Cafétéria le Café</b>                         | Centre commercial Le Marlioz - Rue Clément Ader | <b>04 79 35 23 81</b><br>d.bourreux@dbmail.com          | Accessible en autonomie   |



## CÔTÉ VILLE

| Restaurants   | Adresse                       | Téléphone/mail  | Accessibilité   |
|---|-------------------------------|---|---|
| <b>Carré d'As</b><br>(traditionnel)                   | 200, rue du Casino            | <b>04 79 35 03 57</b>   | Accessible en autonomie   |
| <b>Casa Gianotti</b><br>(pizzeria)                    | 8, avenue Marie de Solms      | <b>04 79 61 07 67</b>   | Accessible sauf en fauteuil roulant   |
| <b>Chez Fanny</b><br>(traditionnel)                   | 102, rue de Genève            | <b>04 79 35 07 67</b>   | Accessible uniquement en terrasse pour fauteuil roulant    |
| <b>Come A Casa</b><br>(pizzas et burgers)             | 27, avenue Charles de Gaulle  | <b>04 79 34 82 45</b>   | Accessible en autonomie                                    |
| <b>Côté court</b><br>(traditionnel)                   | 84, avenue de Marlioz         | <b>04 57 34 46 44</b><br>cotecourtensis@gmail.com               | Accessible en autonomie   |
| <b>Crêperie des Alpes</b>                             | 4, rue Albert 1 <sup>er</sup> | <b>04 79 61 36 85</b><br>lacreperiedesalpes@gmail.com           | Accessible en autonomie                                  |
| <b>D.Pizzas</b><br>(pizzeria)                         | 14, avenue du Petit Port      | <b>04 79 34 72 42</b>   | Accessible en autonomie   |
| <b>El Toro</b><br>(spécialités espagnoles)            | 6, rue de la Dent du Chat     | <b>06 89 65 23 42</b><br>eltoroaix@gmail.com                    | Accessible sauf en fauteuil roulant   |
| <b>Exa-Café Familles</b> (petite restauration)        | 77, allée le Grand Passage    | <b>06 72 33 04 48</b><br>exacafefamilles@gmail.com              | Accessible en autonomie   |
| <b>Gaufrement Concept Store</b> (petite restauration) | 1, rue des Bains              | <b>06 13 85 26 20</b>   | Accessible uniquement en terrasse pour fauteuil roulant  |
| <b>Golden Tulip</b><br>(traditionnel)                 | 16, avenue Charles de Gaulle  | <b>04 79 34 19 19</b><br>reservation@goldentulipaixlesbains.com | Accessible en autonomie   |

| <b>CÔTÉ VILLE</b>  |                               |   |   |
|--|-------------------------------|---|---|
| <b>Restaurants</b>   | <b>Adresse</b>                | <b>Téléphone/mail</b>   | <b>Accessibilité</b>  |
| <b>L'Alchimiste</b><br>(traditionnel)                                  | 16, avenue Charles de Gaulle  | <b>04 79 34 19 03</b><br>reservation@<br>goldentulipaixlesbains.<br>com | Accessible en autonomie   |
| <b>L'Arbre à Palabres</b><br>(pizzeria)                                | 12, place du Revard           | <b>04 79 88 39 37</b><br>resapalabres@<br>gmail.com                     | Accessible en autonomie   |
| <b>L'Ardoise</b><br>(traditionnel)                                     | 20, rue des Bains             | <b>04 79 54 76 84</b>   | Accessible sauf en fauteuil roulant   |
| <b>L'Écuelle</b><br>(spécialités savoyardes)                           | 5, rue Albert 1 <sup>er</sup> | <b>04 79 35 26 64</b>   | Accessible en autonomie   |
| <b>L'Estrade</b><br>(traditionnel)                                     | 1, avenue de Marlioz          | <b>04 79 34 20 20</b><br>estrade@<br>restaurant-aix-les-<br>bains       | Accessible en autonomie   |
| <b>L'Évasion</b><br>(traditionnel)                                     | 12, rue des Bains             | <b>04 79 61 38 16</b>   | Accessible sauf en fauteuil roulant   |
| <b>L'Évidence</b><br>(traditionnel)                                    | 5, avenue de Verdun           | <b>04 79 61 66 60</b>   | Accessible en autonomie   |
| <b>L'Insolite</b><br>(Bar à vin, petite restauration, soirées à thème) | Rue Haldiman                  | <b>09 83 40 76 62</b>   | Accessible en autonomie.<br>Accès par l'entrée du Casino.   |
| <b>L'Intemporel</b><br>(traditionnel)                                  | 440, rue de Genève            | <b>04 56 57 12 75</b><br>lintemporel.73@<br>gmail.com                   | Accessible en autonomie   |
| <b>La Balançoire By La Bicyclette Rose</b> (petite restauration)       | 9, place Carnot               | <b>04 79 54 59 56</b><br>brunchalabalancoire@<br>gmail.com              | Accessible uniquement en terrasse pour fauteuil roulant  |
| <b>La Cantine à papa</b> (pizzas et burgers)                           | 7, place Carnot               | <b>04 79 61 29 93</b><br>lacantineapapa@<br>gmail.com                   | Accessible en autonomie   |

## CÔTÉ VILLE

| Restaurants                                  | Adresse                            | Téléphone/mail   | Accessibilité  |
|--|------------------------------------|--|--|
| <b>La Caravelle</b><br>(pizzeria)            | 467, boulevard Wilson              | <b>04 79 35 08 96</b><br>lacaravellerestaurant73@gmail.com | Accessible sauf en fauteuil roulant  |
| <b>La Croisette</b><br>(traditionnel)        | 80, square du Temple de Diane      | <b>04 79 35 09 73</b>                                      | Accessible en fauteuil roulant avec aide      |
| <b>La Dent du Chat</b><br>(traditionnel)     | 15, montée de Marlioz              | <b>04 79 88 62 62</b>                                      | Accessible en autonomie  |
| <b>La Mangerie</b><br>(petite restauration)  | Kiosque 4 - avenue Lord Revelstoke | <b>07 72 34 26 87</b><br>lamangeriedaix@gmail.com          | Accessible en autonomie                       |
| <b>La Marmite</b><br>(traditionnel)          | 10, avenue de Saint-Simond         | <b>04 56 57 15 44</b><br>lamarmiteaix@gmail.com            | Accessible en fauteuil roulant avec aide   |
| <b>La Mia Pizza</b><br>(pizzeria)            | 910, avenue Franklin-Roosevelt     | <b>04 79 53 18 06</b>                                      | Accessible en autonomie  |
| <b>La Potinière</b><br>(petite restauration) | 7, place des Thermes               | <b>04 79 35 97 19</b>                                      | Accessible en autonomie  |
| <b>La Promenade</b><br>(traditionnel)        | 430, rue de Genève                 | <b>04 79 34 12 00</b>                                      | Accessible en fauteuil roulant avec aide    |
| <b>La Rotonde</b><br>(traditionnel)          | 7, Square Jean Moulin              | <b>04 79 35 00 60</b>                                      | Accessible en autonomie  |
| <b>Le 4.21</b><br>(brasserie)                | 400, rue de Genève                 | <b>04 79 35 10 64</b>                                      | Accessible en terrasse en fauteuil roulant  |
| <b>Le 59</b><br>(gastronomique)              | 59, rue du Casino                  | <b>04 56 57 11 96</b>                                      | Accessible en fauteuil roulant              |
| <b>Le Borsalino</b><br>(pizzeria)            | 453, boulevard Wilson              | <b>04 79 34 67 29</b>                                      | Accessible sauf en fauteuil roulant  |
| <b>Le Campa</b><br>(brasserie)               | 11, place du Revard                | <b>04 79 35 04 96</b><br>lecampa.aix@gmail.com             | Accessible en autonomie  |

| CÔTÉ VILLE  |                                |  |  |
|---|--------------------------------|--|--|
| Restaurants   | Adresse                        | Téléphone/mail   | Accessibilité  |
| <b>Le Chalet</b><br>(traditionnel)                    | 191, avenue de Saint-Simond    | <b>04 79 34 53 20</b>  | Accessible en autonomie  |
| <b>Le Chantemerle</b><br>(traditionnel)               | 43, chemin des Simons          | <b>04 79 88 05 15</b>  | Accessible en autonomie  |
| <b>Le Comptoir de l'Église</b><br>(traditionnel)      | 10, rue Davat                  | <b>04 79 35 61 55</b>  | Accessible sauf en fauteuil roulant  |
| <b>Le Passé</b><br>(pizzeria)                         | 6, rue du Dauphin              | <b>04 79 88 30 88</b>  | Accessible sauf en fauteuil roulant  |
| <b>Le QG</b><br>(brasserie)                           | 2, avenue des Fleurs           | <b>04 79 61 33 33</b>  | Accessible avec aide en fauteuil roulant    |
| <b>Le Rouet</b><br>(spécialités savoyardes)           | 543, boulevard Wilson          | <b>04 79 61 00 87</b><br>restaurant.<br>lerouet.73@<br>gmail.com | Accessible en fauteuil roulant             |
| <b>Le Tassili</b><br>(couscousserie)                  | 11, avenue d'Annecy            | <b>04 56 39 12 66</b>  | Accessible sauf en fauteuil roulant  |
| <b>Le Vintage</b><br>(bar à vin, petite restauration) | 13, Rue Albert 1 <sup>er</sup> | <b>04 79 61 05 04</b>  | Accessible en autonomie  |
| <b>Léo-Paul / Le Baroque</b><br>(gastronomique)       | 2, avenue de Tresserve         | <b>04 79 34 00 31</b><br>grandhotelduparc@<br>gmail.com          | Accessible en autonomie  |
| <b>Les Chapotins</b><br>(petite restauration)         | 7, avenue de Tresserve         | <b>04 56 39 10 10</b><br>leschapotins@<br>yahoo.com              | Accessible en fauteuil roulant avec aide  |
| <b>Les Voûtes</b><br>(pizzeria)                       | 6, avenue Charles de Gaulle    | <b>04 79 35 07 21</b>  | Accessible en autonomie  |
| <b>Little Buddha</b><br>(asiatique)                   | 345, boulevard Wilson          | <b>04 79 35 93 46</b>  | Accessible en autonomie  |

| CÔTÉ VILLE                                  |                               |   |   |
|---|-------------------------------|---|---|
| Restaurants                                 | Adresse                       | Téléphone/mail                                | Accessibilité   |
| <b>Madéluce</b><br>(bistronomique)          | 4, rue Albert 1 <sup>er</sup> | <b>04 79 34 43 90</b>                         | Accessible en fauteuil roulant uniquement en terrasse  |
| <b>Mélodie gourmande</b><br>(traditionnel)  | 28, avenue du Petit Port      | <b>04 79 61 05 12</b>                         | Accessible en autonomie                                |
| <b>Molto Bene</b><br>(pizzeria)             | 640, boulevard Lepic          | <b>09 72 85 80 57</b>                         | Accessible en autonomie   |
| <b>Monsieur Madame</b><br>(burgers)         | 10, place Clemenceau          | <b>09 81 09 30 91</b>                         | Accessible en autonomie                                |
| <b>Ô Terreaux</b><br>(bistrot lyonnais)     | 4, avenue de Verdun           | <b>04 79 53 34 68</b><br>bistrot@oterreaux.fr | Accessible en autonomie                                |
| <b>Okkido Sushi</b><br>(japonais)           | 17, place Clemenceau          | <b>04 79 52 36 78</b>                         | Accessible sauf en fauteuil roulant   |
| <b>Pizz'adria</b><br>(pizzeria)             | 85, avenue de Marlioz         | <b>04 79 35 58 65</b>                         | Accessible en autonomie                              |
| <b>Pub Le Davy's</b><br>(brasserie)         | 350, rue de Genève            | <b>04 79 34 53 20</b>                         | Accessible en autonomie   |
| <b>Restaurant du golf</b><br>(traditionnel) | 95, avenue du Golf            | <b>04 79 61 23 35</b>                         | Accessible en autonomie   |
| <b>Sunset café</b><br>(traditionnel)        | 2, rue Albert 1 <sup>er</sup> | <b>04 79 34 22 47</b>                         | Accessible en autonomie                              |



## AUBERGE DE JEUNESSE ET CAMPINGS ACCESSIBLES

| CÔTÉ LAC                                    |                           |  |   |
|---|---------------------------|--|---|
| Lieux                                       | Adresse                   | Téléphone/ mail  | Accessibilité                                     |
| <b>Auberge de jeunesse</b>                  | 4, promenade du Sierroz   | <b>04 79 88 32 88</b><br>aix-les-bains@fujaj.org                 | Accessible en autonomie                           |
| <b>Camping international du Sierroz ***</b> | Boulevard Robert Barrier  | <b>04 79 61 89 99</b><br>camping@aixlesbains-rivieradesalpes.com | Accessible en autonomie + 1 mobil home adapté PMR |
| <b>Camping du pêcheur **</b>                | 160, avenue du Petit Port | <b>06 81 16 79 75</b><br>info@campingpecheuraixlesbains.com      | Accessible en autonomie                           |



## HÔTELS ET RÉSIDENCES DE TOURISME ACCESSIBLES

| CÔTÉ LAC                         |                                       |  |   |
|----------------------------------|---------------------------------------|--|---|
| Hôtels                           | Adresse                               | Téléphone/mail                                       | Accessibilité   |
| <b>Best Western Aquakub ***</b>  | 173, avenue du Petit Port             | <b>04 79 63 06 00</b><br>info@aquakub.com            | Accessible en autonomie + 1 suite familiale PMR et 1 chambre standard PMR |
| <b>Hôtel Marina Adelpia ****</b> | 215, boulevard Robert Barrier         | <b>04 79 88 72 72</b><br>info@adelpia-hotel.com      | Accessible en autonomie + 1 chambre PMR                                   |
| <b>L'Iroko ***</b>               | Place Édouard Herriot - Le Grand Port | <b>04 79 63 40 95</b><br>iroko@hotel-aixlesbains.com | Accessible en autonomie + 1 chambre PMR                                   |
| <b>Residhotel Azurée</b>         | 159, avenue du Petit Port             | <b>04 79 34 67 55</b><br>azurea@hometimeshotel.com   | Accessible en autonomie + 2 appartements PMR                              |



| <b>CÔTÉ VILLE</b>                              |                                |   |  |
|--|--------------------------------|---|--|
| <b>Hôtel</b>                                   | <b>Adresse</b>                 | <b>Téléphone/mail</b>   | <b>Accessibilité</b>                               |
| <b>Auberge Saint-Simond ***</b>                | 130, avenue de Saint-Simond    | <b>04 79 88 35 02</b><br>auberge@<br>saintsimond.com                | Accessible en autonomie<br>+ 2 chambres PMR        |
| <b>Golden Tulip ****</b>                       | 16, avenue Charles de Gaulle   | <b>04 79 34 19 19</b><br>reservation@<br>goldentulipaixlesbains.com | Accessible en autonomie<br>+ 4 chambres PMR        |
| <b>Grand Hôtel du Parc ***</b>                 | 28, rue de Chambéry            | <b>04 79 61 29 11</b><br>grandhotelduparc@<br>gmail.com             | Accessible en autonomie<br>+ 2 chambres PMR        |
| <b>Hôtel Annapolis **</b>                      | 60, avenue Marie de Solms      | <b>04 79 35 56 05</b>   | Accessible sauf en fauteuil roulant                |
| <b>Hôtel Broisin</b>                           | 10, ruelle du Revet            | <b>04 58 17 64 65</b>   | Accessible sauf en fauteuil roulant                |
| <b>Hôtel de la Couronne **</b>                 | 7, rue Albert 1 <sup>er</sup>  | <b>04 79 88 85 43</b><br>info@hotel-couronne.com                    | 1 chambre accessible en fauteuil roulant avec aide |
| <b>Hôtel de la Gare **</b>                     | 345, boulevard Wilson          | <b>04 79 54 75 80</b>   | Accessible sauf en fauteuil roulant                |
| <b>Hôtel de la Grotte **</b>                   | 6, boulevard Berthollet        | <b>04 79 88 95 94</b><br>info@hotel-delagrotte.com                  | Accessible sauf en fauteuil roulant                |
| <b>Hôtel des Alpes **</b>                      | 11, rue de Chambéry            | <b>04 79 61 00 69</b><br>hotel-des-alpes@<br>outlook.com            | 2 chambres PMR                                     |
| <b>Hôtel des Bains **</b>                      | 2, rue Georges 1 <sup>er</sup> | <b>04 79 61 40 66</b><br>contact@<br>hoteldesbains-aixlesbains.com  | Accessible sauf en fauteuil roulant                |
| <b>Hôtel des Eaux **</b>                       | 6, boulevard des Côtes         | <b>04 79 61 13 87</b><br>reservation@<br>hoteldeseaux.fr            | Accessible sauf en fauteuil roulant                |
| <b>Hôtel Ibis styles Domaine de Marlioz **</b> | 111, avenue de Marlioz         | <b>04 79 61 77 77</b><br>h2944@accor.com                            | Accessible en autonomie + 3 chambres PMR           |

| <b>CÔTÉ VILLE</b>                                       |                                 |   |  |
|---|---------------------------------|---|--|
| <b>Hôtel</b>  | <b>Adresse</b>                  | <b>Téléphone/mail</b>   | <b>Accessibilité</b>   |
| <b>Hôtel Le Mercure<br/>Domaine de<br/>Marlioz ****</b> | 111, avenue de<br>Marlioz       | <b>04 79 61 79 7-</b><br>h2945@accor.<br>com                      | Accessible en<br>autonomie + 3<br>chambres PMR                     |
| <b>Hôtel Le Savoy **</b>                                | 21, avenue Charles<br>de Gaulle | <b>04 79 35 13 33</b><br>info@hotel-<br>savoy-aixlesbains.<br>com | Accessible sauf en<br>fauteuil roulant                             |
| <b>Le Campanile ***</b>                                 | 34 avenue du Golf               | <b>04 79 61 30 66</b><br>aixlesbains@<br>campanile.fr             | Accessible en<br>autonomie, 3<br>chambres PMR                      |
| <b>Le Carré d'Aix **</b>                                | 94, rue du Casino               | <b>04 79 35 13 89</b>   | Accessible + 1<br>chambre PMR sauf<br>en cas de handicap<br>moteur |
| <b>Les loges du Park<br/>***</b>                        | Rue Jean Louis<br>Victor Bias   | <b>04 79 35 74 74</b><br>info@<br>logesdupark.fr                  | Accessible en<br>autonomie + 4<br>appartements PMR                 |
| <b>Les Suites du lac</b>                                | 81, route de Saint-<br>Innocent | <b>04 79 63 59 18</b><br>lessuitesdulac@<br>orange.fr             | Accessible sauf en<br>fauteuil roulant                             |
| <b>Petit Hôtel *</b>                                    | 7, rue du Bain Henri<br>IV      | <b>04 79 88 95 94</b><br>info@hotel-<br>delagrotte.com            | Accessible sauf en<br>fauteuil roulant                             |
| <b>Urban Hotel ***</b>                                  | 1, avenue de<br>Marlioz         | <b>04 79 34 20 20</b><br>reception@<br>urban-hotel.fr             | Accessible en<br>autonomie   |
| <b>Villa Marlioz<br/>Vacances Bleues<br/>***</b>        | 15, montée de<br>Marlioz        | <b>04 79 88 62 62</b><br>villamarlioz@<br>vacancesbleues.fr       | Accessible en<br>autonomie,<br>3 chambres PMR                      |



 Aqualac



## À DÉCOUVRIR AU LAC DU BOURGET

| Lieux  | Adresse  | Téléphone/mail   | Accessibilité   |
|--|--|--|---|
| <b>Aqualac</b><br>(centre aquatique<br>et plage)<br><b>Aix-les-Bains</b>                 | Avenue Daniel Rops                             | <b>04 79 61 48 80</b><br>aqualac@grand-<br>lac.fr                                | Accessible en<br>autonomie.<br>2 hippocampes à<br>disposition pour l'accès<br>au lac. |
| <b>Aqualis</b> (centre<br>d'interprétation<br>du lac du Bourget)<br><b>Aix-les-Bains</b> | 52, esplanade Jean<br>Murguet<br>Le Petit port | <b>04 79 70 64 69</b><br>info@aqualis-<br>lacdubourget.fr                        | Accessible en<br>autonomie  |
| <b>Centre de Pêche<br/>du lac du Bourget</b><br><b>Aix-les-Bains</b>                     | 179, avenue du<br>Petit Port                   | <b>04 56 57 30 30</b><br><b>06 14 32 42 04</b><br>contact@centre-<br>de-peche.fr | Accessible sauf en<br>fauteuil roulant  |
| <b>Plage de<br/>Châtillon</b><br><b>Chindrieux</b>                                       | D56  | <b>04 79 35 00 51</b><br>contact@<br>grand-lac.fr                                | Accessible avec aide  |
| <b>Plage de la<br/>Chatière</b><br><b>Conjux</b>   | 83, chemin de la<br>Chatière                   | <b>04 79 35 00 51</b><br>contact@<br>grand-lac.fr                                | Accessible en<br>autonomie  |
| <b>Plage de la<br/>Pointe de l'Ardre</b><br><b>Brison-Saint-<br/>Innocent</b>            | Boulevard Gaston<br>Mollex                     | <b>04 79 35 00 51</b><br>contact@<br>grand-lac.fr                                | Accessible avec aide.<br>1 hippocampe à<br>disposition pour l'accès<br>au lac.        |

| Lieux  | Adresse  | Téléphone/mail                                | Accessibilité  |
|--|--|---|--|
| <b>Plage des Mottets Viviers-du-Lac</b>  | Boulevard Jean Charcot - D1201 (sens Aix-les-Bains > Chambéry) | <b>04 79 35 00 51</b><br>contact@grand-lac.fr | Accessible en autonomie.<br>WC et douche adaptés.<br>1 hippocampe pour l'accès au lac. |
| <b>Plage du Lido Tresserve</b>   | Boulevard Jean Charcot - D1201 (sens Aix-les-Bains > Chambéry) | <b>04 79 35 00 51</b><br>contact@grand-lac.fr | Accessible en autonomie.<br>WC et douche adaptés.                                      |
| <b>Plage du Rowing Aix-les-Bains</b>   | Boulevard Jean Charcot   | <b>04 79 35 00 51</b><br>contact@grand-lac.fr | Accessible en autonomie.<br>WC et douche adaptés.                                      |
| <b>Plage municipale du Bourget-du-Lac</b>  | Boulevard Ernest Coudurier                                     | <b>04 79 35 00 51</b><br>contact@grand-lac.fr | Accessible en autonomie.<br>WC et douche adaptés.                                      |
| <b>Pour s'informer sur les plages :</b><br><a href="https://grand-lac.fr/ports-plages/plages/decouvrir-nos-plages/">https://grand-lac.fr/ports-plages/plages/decouvrir-nos-plages/</a> |  |   |  |



## THERMALISME ET REMISE EN FORME

| Lieux  | Adresse                                | Téléphone/mail  | Accessibilité                            |
|--|--|---|--|
| <b>Aqualioz</b><br>Institut et spa                     | Villa Marlioz<br>15, montée de Marlioz | <b>04 79 88 62 62</b><br>villamarlioz@vacancesbleues.fr | Accessible en autonomie                  |
| <b>Domaine de Marlioz</b><br>Spa Nuxe                  | 111, avenue de Marlioz                 | <b>04 79 61 78 78</b><br>h2945-TH2@accor.com            | Accessible en autonomie                  |
| <b>Hôtel Marina Adelpia</b><br>Centre bien-être et spa | 215, boulevard Robert Barrier          | <b>04 79 88 72 73</b><br>spa@adelphia-hotel.com         | Accessible en fauteuil roulant avec aide |
| <b>La Parenthèse</b><br>Spa et centre de bien-être     | 16, avenue Charles de Gaulle           | <b>04 79 34 19 00</b><br>contact@spalaparenthese.com    | Accessible en autonomie                  |
| <b>Therms Chevalley</b><br>Spa thermal                 | 10, route du Revard                    | <b>04 79 35 68 66</b><br>aixlesbains@valvital.fr        | Accessible en autonomie                  |





^ Vue sur la ville depuis le Bois Vidal



## LES BALADES ET BELVÉDÈRES ACCESSIBLES



| LES BALADES  |  |  |  |
|--|--|--|--|
| Lieux  | Adresse  | Téléphone/mail   | Accessibilité  |
| <b>Promenade confort</b><br><b>Bois Vidal</b>      | Boulevard de la Roche du Roi<br>Chemin Honoré de Balzac<br>Aix-les-Bains | <b>04 79 88 68 00</b><br><a href="mailto:accueil@aixlesbains-rivieradesalpes.com">accueil@aixlesbains-rivieradesalpes.com</a>  | Balade très agréable dans un parc proche du centre-ville avec des espaces de rencontre et un belvédère. Être de préférence accompagné.<br>Accessible en fauteuil roulant électrique, après contrôle de la charge. Pente supérieure à 5 %. Place PMR sur le parking chemin Honoré de Balzac. Handicap visuel : se renseigner à l'OTI pour des visites en binômie (bénévoles AVH). |
| <b>Promenade confort</b><br><b>Jardin vagabond</b> | Baie de Mémard<br>Aix-les-Bains  | <b>04 79 88 68 00</b><br><a href="mailto:accueil@aixlesbains-rivieradesalpes.com">accueil@aixlesbains-rivieradesalpes.com</a><br><b>et</b><br><a href="mailto:jardin.vagabond73@gmail.com">jardin.vagabond73@gmail.com</a> | Espace naturel préservant la faune et la flore. Parking recommandé au Grand Port pour accès par le chemin du fil de l'eau. Possibilité de parking également au bout du chemin de Mémard.   |

| Lieux  | Adresse   | Téléphone/mail   | Accessibilité  |
|--|---|--|--|
| <b>Promenade confort<br/>Chemin lacustre</b> | Départ de la plage du Rowing à Aix-les-Bains en direction de la plage des Mottets | <b>04 79 88 68 00</b><br>accueil@<br>aixlesbains-<br>rivieradesalpes.<br>com | Accessible en autonomie. Balade très agréable le long du lac du Bourget. |
| <b>Promenade confort<br/>Les Mottets</b>     | Plage des Mottets Viviers-du-Lac  | <b>04 79 88 68 00</b><br>accueil@<br>aixlesbains-<br>rivieradesalpes.<br>com | Accessible en autonomie  |





| LES BELVÉDÈRES   |   |  |   |
|--|---|--|---|
| Lieux  | Adresse   | Téléphone/mail   | Accessibilité   |
| <b>La Chambotte</b>  | Saint-Germain-la-Chambotte                                | <b>04 79 88 68 00</b><br>accueil@<br>aixlesbains-<br>rivieradesalpes.<br>com | À la chapelle, prendre la route qui monte, sur la droite en arrivant de Chindrieux sur sur la gauche en arrivant de Saint-Germain-la-Chambotte. WC proches au restaurant. |
| <b>La Chapelle de l'Étoile<br/>Belvédère communal<br/>Restaurant le Coin du bois</b> | La Chapelle-du-Mont-du-Chat                               | <b>04 79 88 68 00</b><br>accueil@<br>aixlesbains-<br>rivieradesalpes.<br>com | Sur la route reliant la Chapelle du Mont du Chat à Ontex et l'Abbaye d'Hautecombe.  |
| <b>Le Revard</b>   | Départ d'Aix-les-Bains, direction Le Revard - Les Déserts | <b>04 79 88 68 00</b><br>accueil@<br>aixlesbains-<br>rivieradesalpes.<br>com | Accessible en autonomie. WC publics sur la route menant au belvédère.   |
| <b>Ontex<br/>Grumeau</b>   | Direction Saint-Pierre-de-Curtille D914                   | <b>04 79 88 68 00</b><br>accueil@<br>aixlesbains-<br>rivieradesalpes.<br>com | Belvédère situé sur la route qui fait le tour du lac. WC publics.   |





^ Maison des arts et de la jeunesse

## CULTURE ET DIVERTISSEMENTS

| Lieux   | Adresse               | Téléphone/mail   | Accessibilité  |
|---|-----------------------|--|--|
| <br><b>Arc de Campanus</b>                   | Place Maurice Mollard | <b>04 79 88 68 00</b><br>accueil@aixlesbains-rivieradesalpes.com | Accessible en autonomie  |
| <br><b>Bibliothèque municipale Lamartine</b> | 2, rue Lamartine      | <b>04 79 61 29 40</b><br>bibliotheque@aixlesbains.fr             | Accessible en autonomie.<br>Automatisation de la porte d'entrée en cours.          |
| <br><b>Casino Grand Cercle</b>               | 200, rue du Casino    | <b>04 79 35 16 16</b><br>sortir@casinograndcercle.com            | Accessible en autonomie.<br>Machines à sous et jeux de table.                      |
| <br><b>Casino Poker Bowl</b>                 | 8, avenue Daniel Rops | <b>04 79 34 44 00</b><br>carre@pokerbowl.fr                      | Accessible en autonomie.<br>Machines à sous et jeux de table et pistes de bowling. |

| Lieux  | Adresse                | Téléphone/mail   | Accessibilité  |
|--|------------------------|--|--|
|  <p><b>Centre culturel et des congrès André Grosjean</b></p>  | Rue Jean Monard        | <p><b>04 79 88 09 99</b><br/> <a href="mailto:billet.spectacle@aixlesbains-rivieradesalpes.com">billet.spectacle@aixlesbains-rivieradesalpes.com</a><br/>           pensez à consulter la programmation en cours sur le site :<br/> <a href="http://www.spectacles.aixlesbains-rivieradesalpes.com">www.spectacles.aixlesbains-rivieradesalpes.com</a></p> | Accessible en autonomie  |
|  <p><b>Cinéma Les Toiles du lac</b></p>                       | 14, avenue Daniel Rops | <p><b>04 79 35 10 00</b><br/> <a href="http://www.lestoilesdulac.com">www.lestoilesdulac.com</a></p>   | Accessible en autonomie. Multiplexe 8 salles. Boucle magnétique, Audiodescription système Twavox. Partenaire de Cinéma différence. |
|  <p><b>Cinéma Victoria</b></p>                              | 36, avenue Victoria    | <p><b>07 79 35 10 00</b><br/> <a href="http://www.cinemavictoria.fr">www.cinemavictoria.fr</a></p>   | Accessible en autonomie  |
|  <p><b>Conservatoire de musique et d'art dramatique</b></p> | 5, boulevard de Paris  | <p><b>04 79 88 00 54</b><br/> <a href="mailto:conservatoire@aixlesbains.fr">conservatoire@aixlesbains.fr</a></p>   | Accessible en autonomie. Pratique adaptée aux handicaps avec des enseignants formés.   |
|  <p><b>Hippodrome de Marlioz Courses hippiques</b></p>      | 525, rue Pierre Favre  | <p><b>04 79 61 40 04</b><br/> <a href="mailto:secretariat@courses-aix-les-bains.com">secretariat@courses-aix-les-bains.com</a><br/> <a href="https://courses-aix-les-bains.com">https://courses-aix-les-bains.com</a></p>  | Accessible en autonomie                       |

| Lieux  | Adresse                   | Téléphone/mail  | Accessibilité  |
|--|---------------------------|---|--|
| <b>Maison des arts et de la jeunesse</b>   | 4, rue Vaugelas           | <b>04 79 88 94 97</b><br>mjc@mjcaix.fr  | Accessible en autonomie  |
| <b>Maison des associations</b>   | 25, boulevard des anglais | <b>04 79 88 13 41</b><br>associations@aixlesbains.fr  | Accessible en autonomie  |
| <br><b>Musée Faure</b>                      | 10, boulevard des Côtes   | <b>04 79 61 06 57</b><br>museefaure@aixlesbains.fr<br>Service Ville d'art et d'histoire :<br><b>04 79 34 74 93</b>  | Accessible en autonomie. Labellisé Tourisme & Handicap. Oeuvres adaptées aux personnes souffrant de déficience visuelle et/ou mentale à disposition sur demande. |
| <br><b>Théâtre de Verdure</b>             | Parc des Thermes          | <b>04 79 88 68 00</b><br>accueil@aixlesbains-rivieradesalpes.com  | Accessible en autonomie   |
| <br><b>Théâtre du Casino Grand Cercle</b> | 200, rue du casino        | <b>04 79 88 09 99</b><br>billet.spectacle@aixlesbains-rivieradesalpes.com<br>pensez à consulter la programmation en cours sur le site :<br><a href="http://www.spectacles.aixlesbains-rivieradesalpes.com">www.spectacles.aixlesbains-rivieradesalpes.com</a> | Accessible en autonomie  |



## Visites guidées

Départ de l'Office de tourisme

**04 79 88 68 00**

[accueil@  
aixlesbains-  
rivieradesalpes.com](mailto:accueil@aixlesbains-rivieradesalpes.com)

[www.aixlesbains-  
rivieradesalpes.  
com](http://www.aixlesbains-rivieradesalpes.com)

Musée Faure, Casino Gd Cercle, Bulles d'Histoire Romaine et du Casino, Portraits de Femmes, Aix dans la Littérature, Aix Romantique, Sierroz, Bords du Lac (Réservation à L'Office de Tourisme).

Vous avez également la possibilité de réserver chaque année votre participation à divers événements pour animer votre séjour. Informez-vous sur la programmation auprès de l'Office de tourisme intercommunal Aix-les-Bains Riviera des Alpes :

 **04 79 88 68 00** /  [accueil@aixlesbains-rivieradesalpes.com](mailto:accueil@aixlesbains-rivieradesalpes.com)



# LA PRATIQUE SPORTIVE

## LES ÉQUIPEMENTS SPORTIFS



^ Le golf

| Lieux           | Adresse                                  | Téléphone/ mail  | Accessibilité   |
|-----------------|--|--|---|
| Base d'aviron   | 22, avenue Daniel Rops                   | 04 79 88 12 07 ou<br>06 74 13 98 43<br>avironaix@gmail.fr<br><a href="http://avironaix.fr">http://avironaix.fr</a> | Accessible au lac.<br>Tank à ramer :<br>ergomètres accessibles.<br>Vestiaires inaccessibles.<br> |
| Base de plongée | Chemin de la Roselière<br>Baie de Mémard | 04 79 63 46 13<br><a href="http://www.cpalb.fr">www.cpalb.fr</a>   | Accessible au lac    |
| Base de voile   | Club house<br>Le Grand Port              | 04 79 34 10 74<br><a href="http://www.cnva.com">www.cnva.com</a>   | Accessible au lac.<br>Potence d'accès aux<br>bateaux.<br>WC extérieurs<br>accessibles.  |

| Lieux  | Adresse                       | Téléphone/ mail  | Accessibilité  |
|--|-------------------------------|--|--|
| <b>Boulodrome Charles Benamou</b>                    | Rue des Prés-Riants           | <b>04 79 35 08 72</b><br>aix-les-bains@fuaj.org  | Équipements sportifs et sanitaires accessibles   |
| <b>Centre aquatique Aqualac et plage (Grand Lac)</b> | Place Daniel Rops             | <b>04 79 61 48 80</b><br>aqualac@grand-lac.fr<br><a href="https://grand-lac.fr/sportsloisirs/aqualac">https://grand-lac.fr/sportsloisirs/aqualac</a>                 | Équipements sportifs et sanitaires accessibles   |
| <b>Centre équestre</b>                               | 225, rue Pierre Favre         | <b>06 22 03 16 35 ou 07 68 12 91 26</b><br><a href="https://ce-aix-les-bains.wixsite.com/ce-aix-les-bains">https://ce-aix-les-bains.wixsite.com/ce-aix-les-bains</a> | Équipements sportifs accessibles  |
| <b>Complexe gymnique</b>                             | 62, boulevard Pierpont Morgan | <b>04 79 61 44 24</b><br>craix.ffgym@wanadoo.fr<br><a href="http://www.ugaix.com">http://www.ugaix.com</a>   | Équipements sportifs et sanitaires accessibles   |
| <b>Espace Puer (Accueil de loisirs)</b>              | Chemin des Teppes             | <b>04 79 63 22 01</b>  | Équipements sportifs et sanitaires accessibles   |
| <b>Golf international 18 trous</b>                   | Avenue du Golf                | <b>04 79 61 23 35</b><br>info@golf-aixlesbains.com<br><a href="http://www.golf-aixlesbains.com">www.golf-aixlesbains.com</a>   | Équipements sportifs et sanitaires accessibles.<br>Pas de matériel adapté à disposition.                             |
| <b>Gymnase des Prés-Riants</b>                       | Rue des Prés-Riants           | <b>04 79 35 32 05</b>  | Équipements sportifs et sanitaires accessibles   |
| <b>Gymnase Jean-Marie Bernascon</b>                  | 31, rue des Prés-Riants       | <b>04 79 35 06 47</b>  | Équipements sportifs et sanitaires accessibles   |
| <b>Gymnase du collège de Marlioz</b>                 | Chemin des Burnet             | <b>04 79 61 13 55</b>  | Équipements sportifs et sanitaires accessibles   |



| Lieux                                   | Adresse                      | Téléphone/ mail  | Accessibilité   |
|---|------------------------------|--|---|
| <b>Gymnase du lycée de Marlioz</b>      | Chemin des Burnet            | <b>04 79 61 13 55</b>  | Équipements sportifs et sanitaires accessibles  |
| <b>Gymnase Garibaldi</b>                | Boulevard Garibaldi          | <b>04 79 88 49 44</b>  | Équipements sportifs et sanitaires accessibles  |
| <b>Halle des sports d'Aix Marlioz</b>   | Chemin du Lycée              | <b>04 79 61 13 55</b>  | Équipements sportifs et sanitaires accessibles  |
| <b>Salle d'escrime et de karaté</b>     | Chemin du Lycée              | <b>04 79 61 13 55</b>  | Équipements sportifs et sanitaires accessibles  |
| <b>Salle Sainte-Bernadette</b>          | Boulevard de la Roche du Roi | <b>06 59 36 18 99</b><br><a href="mailto:ascmarlioz@gmail.com">ascmarlioz@gmail.com</a>  | Équipements sportifs et sanitaires accessibles  |
| <b>Stade Jacques Forestier</b>          | Rue Joseph Mottet            | <b>04 79 35 30 86</b>  | Équipements sportifs et 462 places dans les tribunes ( <i>situées à l'est du terrain d'athlétisme</i> ) accessibles.<br>Une salle de réception et sanitaires accessibles. |
| <b>Tennis club</b>                      | Avenue du Général Ferrié     | <b>04 79 88 34 34</b><br><a href="mailto:tennisclubaix@gmail.com">tennisclubaix@gmail.com</a><br><a href="https://tennis-aixlesbains.fr">https://tennis-aixlesbains.fr</a> | Équipements sportifs et sanitaires accessibles  |
| <b>Terrain synthétique de Garibaldi</b> | Chemin des Teppes            |  | Équipements sportifs et sanitaires accessibles  |

# L'ANNUAIRE DES CLUBS ET ASSOCIATIONS DE SPORT ADAPTÉ

| Clubs<br>Associations   | Situation de<br>handicap                          | Adresse<br>Téléphone/mail  | Accessibilité  |
|---|---|--|--|
| <b>Aix football club</b><br><b>Section sport<br/>adapté</b>                       | Visuel - Auditif<br>Mental                        | Chemin des teppes<br><b>04 79 88 34 30</b><br>aixfootballclub@gmail.com<br><a href="https://aix-football-club.footeo.com">https://aix-football-club.footeo.com</a>   | Local<br>accessible  |
| <b>Aix'N Ride</b><br>(ski nautique)   | Moteur<br>Psychique<br>Auditif - Mental           | Chemin de la Roselière<br><b>06 46 65 31 81</b><br><a href="http://www.aixnride.fr">www.aixnride.fr</a>  | Accessible<br>avec aide<br> |
| <b>Ashtanga yoga</b><br><b>Aix (AYA)</b>  | Visuel - Auditif                                  | Maison des associations<br>25, boulevard des Anglais<br><b>04 79 88 34 30</b><br>ashtanga.yoga.aix@gmail.com<br><a href="http://ashtanga-yoga-aix.fr">http://ashtanga-yoga-aix.fr</a>                            | Local<br>accessible  |
| <b>Athlétique sport</b><br><b>aixois (ASA)</b><br><b>Section sport<br/>adapté</b> | Moteur<br>Psychique<br>Auditif - Visuel<br>Mental | 3, rue Lamartine<br><b>06 21 28 08 96</b><br>contact@asathle.org<br><a href="http://www.asathle.org">http://www.asathle.org</a>  | Locaux<br>accessibles,<br>rampe<br>d'accès.  |
| <b>Centre équestre</b><br><b>Section sport<br/>adapté</b>                         | Psychique<br>Auditif - Visuel<br>Mental           | 225, rue Pierre Favre<br>(derrière Géant Casino)<br><b>06 22 03 16 35</b><br>ou <b>07 68 12 91 26</b><br>fabriceducruet@hotmail.fr<br><a href="http://ce-aix-les-bains.wixit.com">ce-aix-les-bains.wixit.com</a> | Locaux<br>accessibles  |
| <b>Cercle d'escrime</b><br><b>d'Aix-les-Bains</b>                                 | Moteur<br>Psychique<br>Auditif - Visuel<br>Mental | Halle des sports d'Aix<br>Marlioz<br>120, chemin du Lycée<br><b>06 07 52 08 39</b><br><a href="http://www.escrime-aixlesbains.fr">www.escrime-aixlesbains.fr</a>   | Local<br>accessible  |

| Clubs Associations   | Situation de handicap                             | Adresse Téléphone/mail   | Accessibilité   |
|--|---|--|---|
| <b>Club de natation d'Aix en Savoie</b><br><b>Section handisport</b><br>Athlète handisportif : Benjamin Marion | Moteur<br>Psychique<br>Auditif - Visuel<br>mental | Centre aquatique Aqualac<br>Avenue Daniel Rops<br><b>06 17 13 49 07</b><br>nagepolocnas73@sfr.fr<br>clubnatationaixensavoie.wordpress.com      | Locaux accessibles, rampe d'accès.  |
| <b>Club des sports Aix-Revard</b><br><b>Fauteuil ski</b>   | Moteur - Mental                                   | 1, rue Jean Monard<br><b>04 79 88 46 80</b>  | Local accessible  |
| <b>Club nautique voile d'Aix-les-Bains (CNVA)</b>  | Moteur<br>Auditif - Visuel<br>Mental              | Boulevard Robert Barrier<br>Le Grand Port<br><b>04 79 34 10 74</b><br>info@cnva.com<br>www.cnva.com  | Local accessible  |
| <b>1<sup>ère</sup> Compagnie de Tir à l'Arc</b><br><b>Section handisportive</b>                                |   | Halle des sports d'Aix<br>Marlioz G4<br><b>06 11 78 52 04</b><br>jd.challot@orange.fr<br>www.aixtiralarc.net                                   | Local accessible  |
| <b>Éducation physique et gymnastique volontaire - Aix-les-Bains (E.P.G.V)</b>                                  | Mental  | Salle Jean Rubaud<br>6, rue Vaugelas<br><b>04 79 34 21 93</b> (le jeudi de 18h à 19h)<br>gym.vol.aix@wanadoo.fr<br>www.gvaixlesbains.fr        | Locaux accessibles  |
| <b>Entente nautique aviron</b><br><b>Section handisport</b><br>Athlète handisportif : Jérôme Hamelin           | Moteur<br>Psychique<br>Auditif<br>Visuel - Mental | 22 avenue Daniel Rops<br>73100 Aix-les-Bains<br><b>04 79 88 12 07</b><br>ou <b>06 74 13 98 43</b><br>avironaix@gmail.fr<br>http://avironaix.fr | Locaux accessibles.<br>Vestiaires inaccessibles.<br> |

| Clubs Associations  | Situation de handicap                             | Adresse Téléphone/mail  | Accessibilité  |
|---|---|---|--|
| France boxe<br>Aix-les-Bains<br><b>Section sport adapté</b>                                 | Moteur<br>Psychique<br>Auditif<br>Visuel - Mental | Dojo - 1445, boulevard Lepic<br><b>04 79 35 09 17</b><br>ou <b>06 22 04 60 72</b><br>teamfontanel@free.fr<br><a href="http://www.franceboxeaixlesbains.com">www.franceboxeaixlesbains.com</a> | Local accessible   |
| Golf club<br>Aix-les-Bains<br>Riviera des Alpes   | Visuel avec aide                                  | 95, avenue du Golf<br><b>04 79 61 23 35</b><br>info@golf-aixlesbains.com<br><a href="http://www.golf-aixlesbains.com">http://www.golf-aixlesbains.com</a>                                     | Accessible   |
| Handball club<br>d'Aix en Savoie<br>(HBCA)  | Moteur - Mental                                   | 7, rue des Prés-Riants<br><b>04 79 88 45 50</b><br>hbca73@wanadoo.fr<br><a href="http://www.hbca-73.com">www.hbca-73.com</a>  | Place de parking aménagée à proximité. Vestiaires et WC accessibles. |
| Handisport club<br>du bassin aixois<br>(HCBA)   | Visuel - Auditif                                  | Maison des associations<br>25, boulevard des Anglais<br><b>06 08 31 72 07</b><br>handi.club@gmail.com   | Locaux accessibles   |
| Hosukwan  | Moteur<br>Psychique<br>Auditif                    | Halle des sports d'Aix<br>Marlioz G4<br>contact@hosukwan.com<br><a href="https://hosukwan.com/">https://hosukwan.com/</a>   | Locaux accessibles.<br>Rampe d'accès.                                |
| Union gymnique<br>Aix-les-Bains<br>(UGA)<br><b>Section handisportive en lien avec l'AFP</b> | Moteur<br>Psychique<br>Auditif - Visuel<br>Mental | 62, bd Pierpont Morgan<br><b>04 79 61 44 24</b><br>craix.ffgym@wanadoo.fr<br><a href="http://www.ugaix.com">http://www.ugaix.com</a>  | Locaux accessibles   |
| Tennis club<br><b>Athlètes handisportifs</b>  | Moteur<br>Psychique<br>Auditif - Mental           | 84, avenue de Marlioz<br><b>04 79 88 34 34</b><br>tennisclubaix73@gmail.com<br><a href="https://tennis-aixlesbains.fr">https://tennis-aixlesbains.fr</a>                                      | Locaux accessibles   |

# LES AMBASSADEURS AIXOIS HANDISPORT



## Jordan BROISIN - ski handisport

### Handisport Lyonnais

**Palmarès :** Jordan est champion de France en super G en 2016 et en skicross en 2018.

**Objectifs :** Son objectif est de décrocher une médaille aux prochains jeux paralympiques de Pékin en 2022.



## Jérôme HAMELIN - aviron handisport

### Entente nautique aviron

**Palmarès :** Jérôme fait partie de l'équipe de France Handi.

Il est champion de France 2018 et vice-champion 2019.

Il a obtenu une médaille de bronze au championnat du monde en 2019.

En 2021, il est devenu en aviron handisport indoor champion de France et médaillé de bronze aux championnats du monde.



### Club de natation d'Aix en Savoie

Benjamin MARION, a participé au **MEETING NATIONAL NATATION HANDISPORT** ce 20 mars 2021 à St Etienne en Bassin de 50 m.

Tous les clubs de France ont répondu présents en engageant leurs meilleurs nageurs se confrontant ainsi aux nageurs du «Pôle France» et «Équipe de France» certains étant sélectionnés pour les JO de Tokyo.

Benjamin s'est illustré en terminant 1<sup>er</sup> de sa série 100 brasse , il améliore sa meilleure performance de plus de 4 secondes et termine 6<sup>ème</sup> au classement général.

Sur le 100 nage libre, il améliore sa meilleure performance de 2 secondes, se classe 4<sup>ème</sup> de série et 9<sup>ème</sup> au classement général.

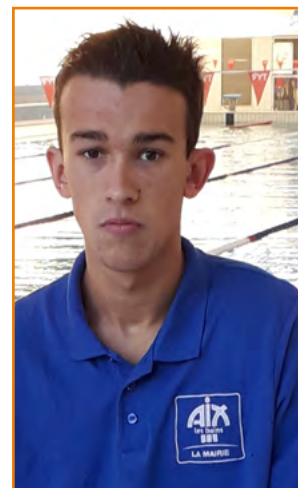

### Des résultats de Benjamin qui lui permettront de préparer les prochaines échéances :

- Championnat de France Jeune **Sport Adapté** Bassin 25 m du 18 au 20 mai à Poitiers
- Championnat de France **Handisport** Bassin 50 m le 29 et 30 mai à Limoges
- Championnat de France **Sport Adapté** Bassin 50 m du 17 au 20 juin à Vichy.

**Palmarès** : en 2019, en sport adapté, il remporte 5 podiums dont 3 médailles d'or et 2 records de France.

**Objectifs** : en sport adapté, il souhaite obtenir un podium au niveau nationale, un titre en championnat de France juniors et en championnat de France sénior ainsi qu'une intégration en équipe de France.

En handisport, Benjamin aimerait être qualifié pour les championnats de France petit et grand bassin et bien sur participer aux jeux olympiques de 2024 à Paris.





# LES ANNEXES

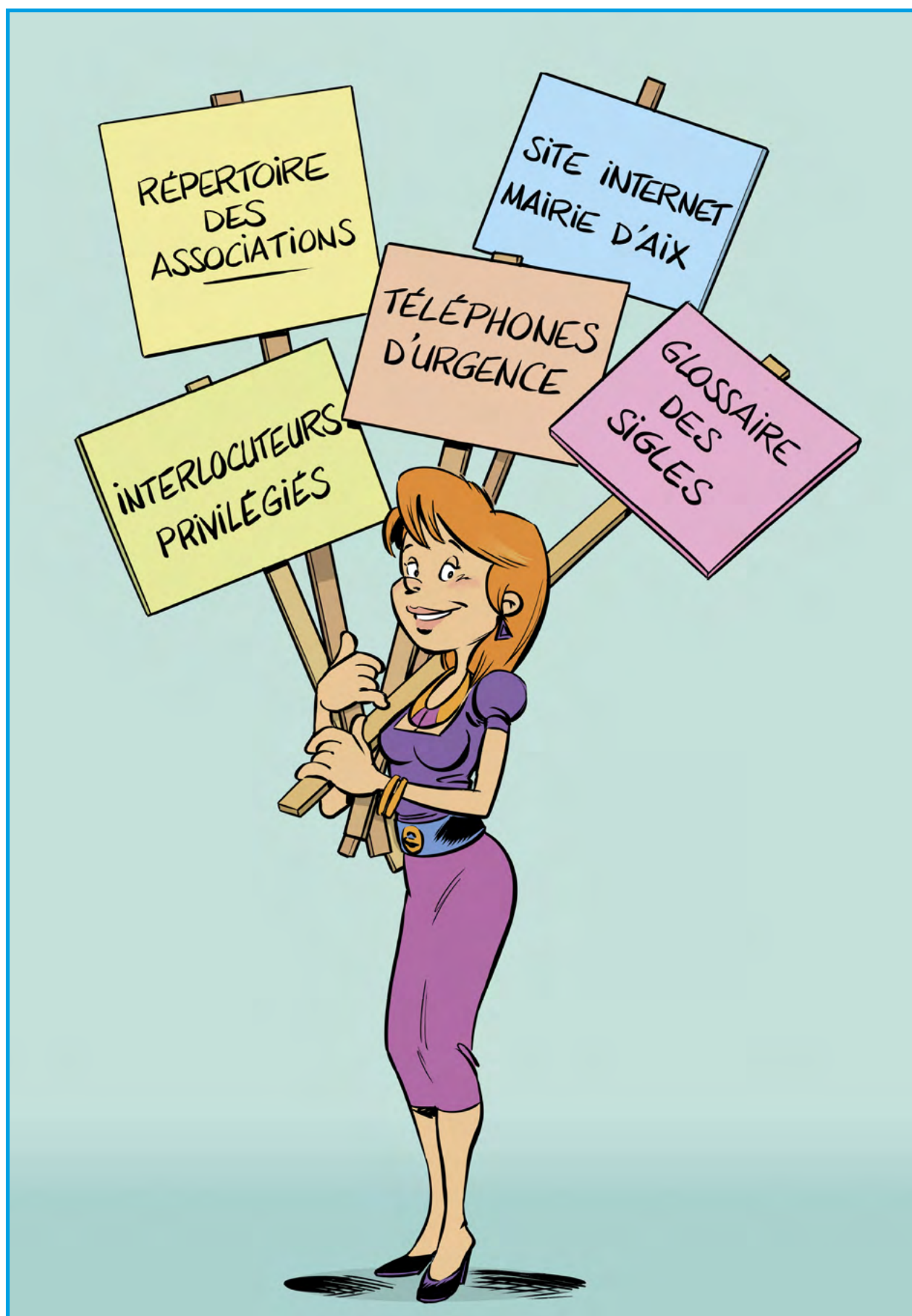

# LE GLOSSAIRE DES SIGLES

| SIGLES                        | SIGNIFICATION   |
|-------------------------------|---|
| <b>AAH</b>                    | Allocation pour adultes handicapés                                |
| <b>AC</b>                     | Allocation compensatrice  |
| <b>ACTP</b>                   | Allocation compensatrice tierce personne                          |
| <b>AEEH</b>                   | Allocation d'éducation pour enfant handicapé                      |
| <b>APA</b>                    | Allocation personnalisée d'autonomie                              |
| <b>ASI</b>                    | Allocation supplémentaire d'invalidité                            |
| <b>CAF</b>                    | Caisse d'allocations familiales                                   |
| <b>CDA</b><br>ou <b>CDAPH</b> | Commission des droits et de l'autonomie des personnes handicapées |
| <b>MDPH</b>                   | Maison départementale des personnes handicapées                   |
| <b>MSA</b>                    | Mutualité sociale agricole  |
| <b>PPC</b>                    | Plan personnalisé de compensation                                 |
| <b>PC</b> ou <b>PCH</b>       | Prestation de compensation du handicap                            |
| <b>RQTH</b>                   | Reconnaissance de la qualité de travailleur handicapé             |

## ÉTABLISSEMENTS ET SERVICES MÉDICO SOCIAUX ÉTABLISSEMENTS SANITAIRES ET SCOLAIRES

| SIGLES        | SIGNIFICATION  |
|---------------|--|
| <b>CAMPS</b>  | Centre d'action médico-social précoce  |
| <b>CLIS</b>   | Classe d'intégration scolaire  |
| <b>CMP</b>    | Centre médico-psychologique  |
| <b>ESAT</b>   | Établissements et service d'aides par le travail                                     |
| <b>FAM</b>    | Foyer d'accueil médicalisé - Foyer de vie<br>Foyer occupationnel Foyer d'hébergement |
| <b>GEM</b>    | Groupes d'entraide mutuelle  |
| <b>IME</b>    | Institut médico-éducatif   |
| <b>ITEP</b>   | Institut thérapeutique, éducatif et pédagogique                                      |
| <b>MAS</b>    | Maison d'accueil spécialisé  |
| <b>SAMSAH</b> | Service d'accompagnement médico-social pour personnes adultes handicapées            |
| <b>SAVS</b>   | Service d'accompagnement à la vie scolaire   |
| <b>SESSAD</b> | Service d'éducation spéciale et de soins à domicile                                  |
| <b>SSAD</b>   | Service de soins et d'aide à domicile  |



^ La Caisse primaire d'assurance maladie (CPAM)

## VOS INTERLOCUTEURS PRIVILÉGIÉS

**La CPAM (Caisse primaire d'assurance maladie)**

657, boulevard Wilson - 73100 Aix-les-Bains - Tél. 36 46

**La CAF (Caisse d'allocations familiales)**

657, boulevard Wilson - Section de la sécurité sociale

73100 Aix-les-Bains - Tél. 08 10 25 73 10 - Site internet : [www.caf.fr](http://www.caf.fr)





^ Le Centre hospitalier Métropole Savoie

**La MDPH (Maison départementale des personnes handicapées) et la CDAPH (Commission des droits et de l'autonomie des personnes handicapées)**

**110, rue Sainte-Rose - 73000 Chambéry - Tél. 04 79 75 39 60**

**Site internet : [www.mdph73.fr](http://www.mdph73.fr)**

**Le CCAS (Centre communal d'action sociale)**

**6, rue des Prés-Riants - Le Zénith 2<sup>e</sup> étage - 73100 Aix-les-Bains**

**Tél. 04 79 35 61 13 - Email : [ccas@aixlesbains.fr](mailto:ccas@aixlesbains.fr)**

**Le CIAS (Centre intercommunal d'action sociale)**

**6, rue des Prés-Riants - Le Zénith 1<sup>er</sup> étage - 73100 Aix-les-Bains**

**Tél. 04 79 52 12 44 - Email : [cias@cias-grandlac.fr](mailto:cias@cias-grandlac.fr)**

**Le Centre hospitalier Métropole Savoie**

**49, avenue du Grand Port - 73100 Aix-les-Bains**

**Tél. 04 79 88 61 61 - Email : [secrdirection@ch-aix-les-bains.fr](mailto:secrdirection@ch-aix-les-bains.fr)**

**Le Conseil départemental de la Savoie**

**Maison sociale du bassin aixois**

**78, boulevard Wilson - 73100 Aix-les-Bains**

**Tél. 04 79 34 32 01 - Site internet : [www.savoie.fr](http://www.savoie.fr)**



# LE RÉPERTOIRE DES ASSOCIATIONS

## ASSOCIATION FRANÇAISE CONTRE LES MYOPATHIES (AFM) - TÉLÉTHON - DÉLÉGATION SAVOIE

- **Locaux associatifs** - 133, rue de la Concorde - 73490 La Ravoire  
Déléguée du département : Daryia Derne  
Tél. 04 79 71 69 57 - Email : [delegation73@afm-telethon.fr](mailto:delegation73@afm-telethon.fr)

## ASSOCIATION DES PAPILLONS BLANCS D'AIX-LES-BAINS

Accueil des personnes handicapées mentales et accompagnement en vue d'une insertion sociale et professionnelle.

- **Association des Papillons blancs d'Aix-les-Bains (APEI)**  
630, boulevard Jean-Jules Herbert - 73100 Aix-les-Bains  
Tél. 04 79 61 14 90

## APF FRANCE HANDICAP

Accueil et soutien actif des personnes en situation de handicap et de leurs familles. Défense de leurs droits. Lutte contre l'isolement.

- **Délégation départementale APF FRANCE HANDICAP**  
306, rue Jules Bocquin - 73000 Chambéry - Tél. 04 79 69 41 81  
Fax : 04 79 69 50 51 - Email : [dd73.blogs.apf.asso.fr](mailto:dd73.blogs.apf.asso.fr)
- **Foyer accueil médicalisé (FAM)**  
«Les Hirondelles » - Promenade du Sierroz - 73100 Aix-les-Bains  
Tél. 04 79 88 10 08 - Fax : 04 79 35 28 57  
Site internet : [www.apf.asso.fr](http://www.apf.asso.fr)

## ASSOCIATION RÉTINA FRANCE

- **Correspondante locale : Christiane Massalaz**  
Tél. 04 79 61 10 09 - 06 81 22 44 00  
Email : [chris.massalaz@wanadoo.fr](mailto:chris.massalaz@wanadoo.fr)

## ASVH COMITÉ VALENTIN HAÛY DE SAVOIE

Intervient sur Aix-les-Bains - Tél. 04 79 85 28 01

## FRANCE ALZHEIMER SAVOIE

Aide aux personnes présentant une détérioration intellectuelle de type Alzheimer et soutien aux familles à faire face à la maladie.

- **Bassens : Allée du Château de Bressieux - 73000 Bassens**  
Tél./fax : 04 79 60 31 48
- **Aix-les-Bains : sur rendez-vous tous les premiers jeudis de chaque mois de 14h30 à 16h30**  
Maison des associations - 25, boulevard des Anglais  
73100 Aix-les-Bains - Tél. 06 03 05 22 07

## FRANCE PARKINSON SAVOIE

Soutien à la recherche et aide aux personnes atteintes de la maladie de Parkinson et à leur entourage.

- **Aix-les-Bains : sur rendez-vous tous les mardis de chaque mois de 9h à 12h**  
Maison des associations - 25 boulevard des Anglais  
73100 Aix-les-Bains - Tél. 06 40 27 39 95

## ESPOIR 73

- **Résidence Denise Barnier - 80, boulevard de la Roche du Roi**  
73100 Aix-les-Bains  
Tél. 04 79 88 05 51 - Email : [secretariat.siege@espoir73.fr](mailto:secretariat.siege@espoir73.fr)

# LES TÉLÉPHONES D'URGENCE

Les numéros d'appel d'urgence permettent de joindre gratuitement les secours 24h/24.

## **Le Service d'aide médicale urgente (SAMU) : 15**

Pour obtenir l'intervention d'une équipe médicale lors d'une situation de détresse vitale, ainsi que pour être redirigé vers un organisme de permanence de soins.

## **Numéro d'appel d'urgence européen : 112**

Si vous êtes victime ou témoin d'un accident dans un pays de l'Union Européenne.

## **Numéro d'urgence pour les personnes sourdes et malentendantes : 114**

Si vous êtes victime ou témoin d'une situation d'urgence qui nécessite l'intervention des services de secours. Numéro accessible par FAX et SMS.

## **Pharmacies de garde : [www.aixlesbains.fr](http://www.aixlesbains.fr)**

## **Police secours : 17**

Pour signaler une infraction qui nécessite l'intervention immédiate de la police.

## **Sapeurs-pompiers : 18**

Pour signaler une situation de péril ou un accident concernant des biens ou des personnes et obtenir leur intervention rapide.

# LE SITE INTERNET DE LA MAIRIE D'AIX-LES-BAINS

Retrouvez, sur [www.aixlesbains.fr](http://www.aixlesbains.fr), le guide Handi'Aix feuilletable en ligne et de nombreuses informations actualisées : annuaire des associations et clubs sportifs sensibilisés au handicap, contacts utiles, services de soins, pharmacies de garde...





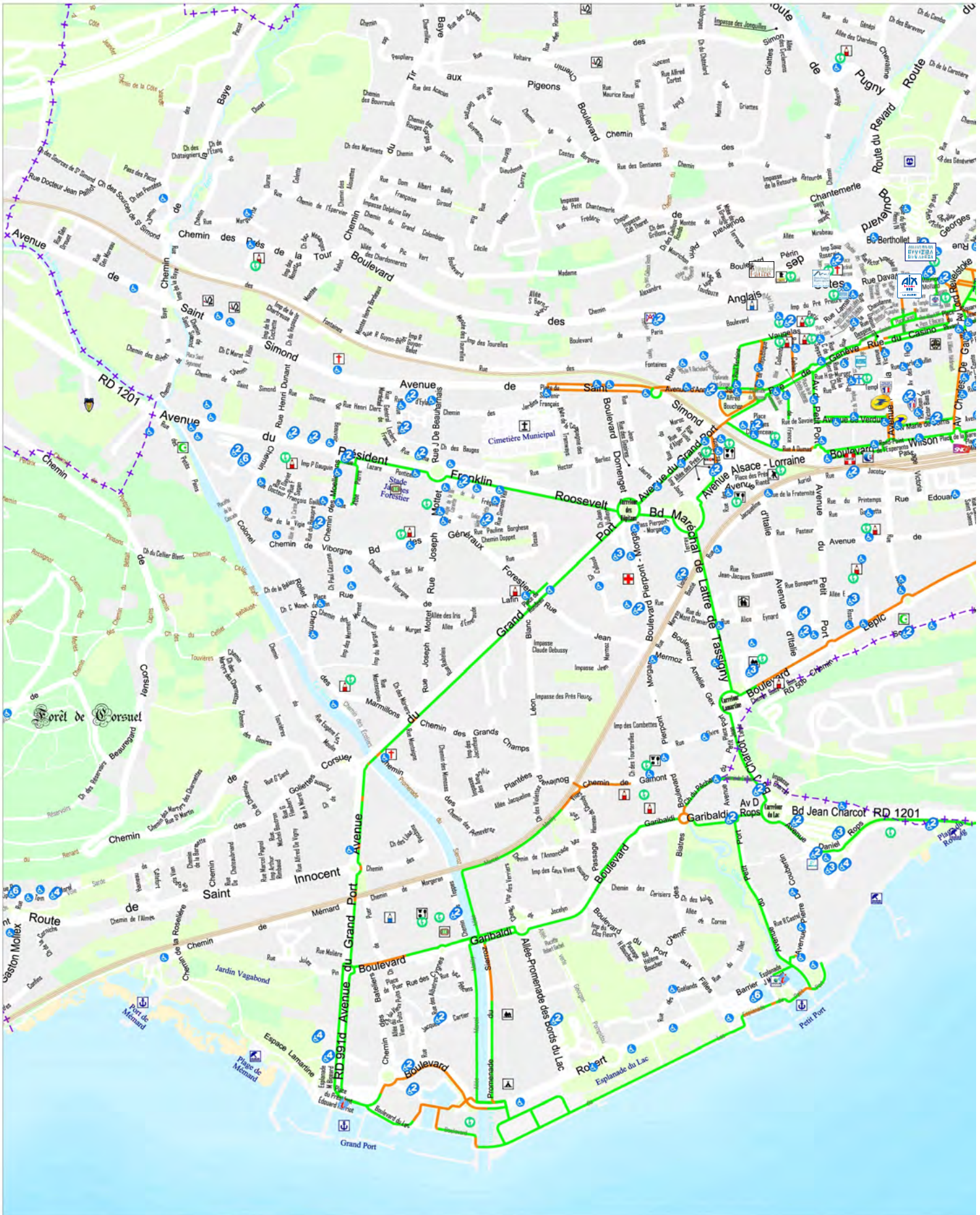

S.T.M. / S.V.I.D. / Guillaume YVROUD Mise à jour : Mars 2021  
Plan établi selon les relevés fournis par des personnes ayant un handicap moteur

**REPRODUCTION INTERDITE**  
**PROPRIÉTÉ DE LA VILLE D'AIX-LES-BAINS**

### LÉGENDE DU PLAN

- - - Limite Communale
- Accessible
- Accessible en étant accompagné
- ⚡ Défibrillateur (D.A.E)
- Ⓜ Place P.M.R.
- 🏛 Mairie
- 🌊 Grand Lac



# SUR LA COMMUNE D'AIX-LES-BAINS



Sac du Bourgel

- |                           |                            |                       |                    |                             |                         |
|---------------------------|----------------------------|-----------------------|--------------------|-----------------------------|-------------------------|
| Conseil Départemental     | Sapeurs Pompiers           | Plage                 | Théâtre de Verdure | Centre Hippique             | Maison des Associations |
| C.C.A.S.                  | La Poste                   | Aqualac               | Boulodrome         | Foyer / Auberge de Jeunesse | Les Papillons Blancs    |
| Office du Tourisme        | Gare Ferrovière            | Aqualis               | Golf               | Camping Municipal           | Ondéa                   |
| Annexe Office du Tourisme | Centre Hospitalier         | Etablissement Thermal | Club de Tennis     | Maison de Retraite          | Eglise                  |
| Gendarmerie               | Institut / Clinique Privés | Cimetière             | Gymnase            | Sécurité Sociale            | Mosquée                 |
| Police Nationale          | Ecole                      | Bibliothèque          | Stade              | Pôle Emploi                 | Synagogue               |
| Police Municipale         | Collège                    | Musée Faure           | Hippodrome         | Casino Grand Cercle         | Temple                  |
|                           | Lycée                      |                       |                    |                             |                         |
|                           | Port                       |                       |                    |                             |                         |

# REMERCIEMENTS

Le Conseil des sages et le référent handicap de la Mairie d'Aix-les-Bains remercient très sincèrement l'ensemble des partenaires qui, grâce à leur collaboration, ont permis de réaliser le guide Handi'Aix :

- **les services de la Mairie et le Centre communal d'action sociale d'Aix-les-Bains,**
- **le Conseil départemental de la Savoie,**
- **les associations locales de personnes en situations de handicap,**
- **la Maison départementale des personnes handicapées,**
- **l'Office de tourisme intercommunal Aix-les-Bains Riviera des Alpes,**
- **les services de l'Éducation nationale,**
- **la société de bus Ondéa.**





